



**onisep**

TOUTE L'INFO SUR LES MÉTIERS  
ET LES FORMATIONS

# GUIDES

RENTÉE  
2019

## EN CLASSE DE 3<sup>E</sup> PRÉPARER SON ORIENTATION

Académie  
de Rennes



[www.onisep.fr/lalibrairie](http://www.onisep.fr/lalibrairie)



MINISTÈRE  
DE L'ÉDUCATION  
NATIONALE ET  
DE LA JEUNESSE

MINISTÈRE  
DE L'ENSEIGNEMENT SUPÉRIEUR,  
DE LA RECHERCHE  
ET DE L'INNOVATION



RÉGION ACADÉMIQUE  
BRETAGNE



# JE FABRIQUE MON Avenir

**UIMM**

Bretagne

LA FABRIQUE  
DE L'AVENIR

# PORTES OUVERTES

## des formations en maintenance et productive du **BAC PRO** au **BTS**

académie  
Rennes

RÉGION ACADÉMIQUE  
BRETAGNE

MINISTÈRE  
DE L'ÉDUCATION NATIONALE  
ET DE LA JEUNESSE  
MINISTÈRE  
DE L'ENSEIGNEMENT SUPÉRIEUR,  
DE LA RECHERCHE  
ET DE L'INNOVATION



### Côtes d'Armor

**Lycée La Fontaine des Eaux à Dinan**  
vendredi 29 mars 2019 de 15h30 à 20h.

**Lycée Fulgence Bienvenue à Loudéac**  
vendredi 8 mars 2019 de 16h30 à 19h30,  
samedi 9 mars 2019 de 9h à 12h30,  
vendredi 17 mai 2019 de 17h à 19h.

**Lycée Chaptal à Saint-Brieuc**  
samedi 2 mars 2019 de 9h à 17h.

**Pôle Formation UIMM Bretagne à Plérin**  
samedi 9 février 2019 de 9h à 17h,  
samedi 23 mars 2019 de 9h à 17h.

### Finistère

**Lycée La Croix-Rouge à Brest**  
vendredi 1<sup>er</sup> mars 2019 de 17h à 20h,  
samedi 2 mars 2019 de 9h à 13h.

**Lycée Saint-Joseph à Landerneau**  
vendredi 8 mars 2019 de 17h à 20h,  
samedi 9 mars 2019 de 9h à 13h.

**Lycée Tristan Corbière à Morlaix**  
samedi 9 mars 2019 de 9h à 17h.

**Lycée Le Likès à Quimper**  
vendredi 8 mars 2019 de 17h à 20h,  
samedi 9 mars 2019 de 9h à 13h.

**IFRIA (Pôle Formation UIMM Bretagne)  
à Quimper**  
samedi 9 février 2019 de 9h à 17h,  
samedi 23 mars 2019 de 9h à 17h.

**Pôle Formation UIMM Bretagne à Brest**  
samedi 9 février 2019 de 9h à 17h,  
samedi 23 mars 2019 de 9h à 17h.

### Ille-et-Vilaine

**Lycée Frédéric Ozanam à Cesson-Sévigné**  
vendredi 1<sup>er</sup> février 2019 de 17h à 19h,  
samedi 2 février 2019 de 9h à 12h,  
vendredi 29 mars 2019 de 17h à 19h,  
samedi 30 mars 2019 de 9h à 12h.

**Lycée Jean Guéhenno à Fougères**  
vendredi 1<sup>er</sup> février 2019 de 17h à 20h,  
samedi 2 février de 9h à 12h.

**Lycée Beaumont à Redon**  
vendredi 1<sup>er</sup> mars 2019 de 17h à 19h30,  
samedi 2 mars 2019 de 9h à 12h.

**Lycée Marcel Callo à Redon**  
vendredi 1<sup>er</sup> février 2019 de 17h à 20h,  
samedi 2 février 2019 de 9h à 12h,  
vendredi 8 mars 2019 de 17h à 20h,  
samedi 9 mars 2019 de 9h à 12h.

**Lycée Charles Tillon à Rennes**  
vendredi 8 mars de 17h à 19h,  
samedi 9 mars de 9h à 12h.

**Pôle Formation UIMM Bretagne à Bruz**  
samedi 9 février 2019 de 9h à 17h,  
samedi 23 mars 2019 de 9h à 17h.

**IFRIA (lycée La Providence)  
à Montauban de Bretagne**  
samedi 19 janvier de 9h à 12h,  
samedi 18 mai de 9h à 12h.

**Lycée Maupertuis à Saint-Malo**  
vendredi 8 mars 2019 de 17h à 20h,  
samedi 9 mars 2019 de 9h à 12h.

### Morbihan

**Lycée Émile Zola à Hennebont**  
samedi 23 mars 2019 de 8h30 à 15h30,  
vendredi 24 mai 2019 de 16h30 à 20h.

**Lycée Saint-Joseph La Salle à Lorient**  
vendredi 8 mars 2019 de 16h30 à 19h,  
samedi 9 mars 2019 de 9h à 15h.

**Lycée Jeanne d'Arc Saint-Ivy à Pontivy**  
vendredi 1<sup>er</sup> mars 2019 de 17h à 20h,  
samedi 2 mars 2019 de 9h à 13h,  
vendredi 24 mai 2019 de 17h à 20h.

**Lycée Marcelin Berthelot à Questembert**  
samedi 2 février 2019 de 9h à 12h  
et de 13h30 à 16h30.

**Lycée Saint-Joseph à Vannes**  
vendredi 1<sup>er</sup> mars de 17h à 20h,  
samedi 2 mars de 9h à 13h,  
vendredi 26 avril de 16h30 à 20h.

**Pôle Formation UIMM Bretagne à Lorient**  
samedi 9 février 2019 de 9h à 17h,  
samedi 23 mars 2019 de 9h à 17h.

plus d'information sur [ac-rennes.fr](http://ac-rennes.fr) ou [uimmbretagne.fr](http://uimmbretagne.fr)

#### DÉLÉGATION RÉGIONALE DE RENNES

Adresse : 1 Quai Dujardin - 35000 Rennes  
Tél. : 02 99 25 18 00

Courriel : drorennes@onisep.fr

Directeur délégué : Christophe Richard

Rédactrice en chef : Marie-Armelle Kerbiriou

Rédaction : Philippe Maza

Documentation : Romy Guéguen, Véronique

Pavageau

Maquette/mise en pages : Odile Besnard

Dessin : Fabrice Peigné

Impression : Groupe des Imprimeries Morault,

Inter'print Est-Imprimerie, 57160 Moulins-lès-Metz

Diffusion : Agnès Danset, Fabrice Peigné

Routage : SVP Transport, 92230 Gennevilliers

Publicité : Mistral Media

ISSN : 0983-5318

ISBN : 978-2-35528-078-8

Dépôt légal : Janvier 2019

Nombre d'exemplaires : 51 500

 Guide distribué à chaque élève de 3<sup>e</sup> de  
l'académie de Rennes.

## APRÈS LA 3<sup>E</sup>, CHOISIR SON ORIENTATION



L'année de 3<sup>e</sup> est une année essentielle. Pour la grande majorité d'entre vous, elle vient conclure une étape de votre formation par l'obtention du socle commun de connaissances, de compétences et de culture et du DNB (diplôme national du brevet). C'est une première validation dans un parcours scolaire qui vous amènera progressivement à une insertion dans l'emploi. Pour vous aider dans ce processus, le « parcours Avenir » vient à l'appui de votre orientation et conforter votre projet personnel, et l'Onisep est des plus actifs pour fournir toutes les informations pouvant vous aider dans la construction et la discussion de vos choix d'orientation. Cette année de 3<sup>e</sup> est donc un moment déterminant pour amorcer votre poursuite d'études. Trois grandes perspectives se présentent à vous. La première répond à une logique de professionnalisation qui amène l'élève, en 2 ans, à pouvoir se présenter sur le marché du travail avec un CAP (certificat d'aptitude professionnelle) dans des domaines très variés car coexistent dans ce diplôme près de 190 spécialités qui vous permettent de prétendre à un emploi. La deuxième perspective est de s'orienter vers l'obtention d'un baccalauréat professionnel. Il s'agit pour vous de consolider vos connaissances générales tout en obtenant des compétences professionnelles dans de nombreuses spécialités de production et de services. De ce fait, le baccalauréat professionnel est tout à la fois un diplôme d'insertion professionnelle et un diplôme de poursuite d'études, en particulier avec une trajectoire à privilégier vers les STS (sections de techniciens supérieurs). Enfin, la troisième perspective est celle de la poursuite d'études en lycée, dans la voie générale et/ou technologique, avec une année de 2<sup>de</sup> qui vous permettra de découvrir de nouveaux enseignements et de poursuivre votre orientation par un choix complémentaire pour les années de 1<sup>re</sup> et de terminale. Pour ceux qui emprunteront la voie générale, vous préparerez un baccalauréat réorganisé, laissant plus de place au contrôle continu tout au long des années de 1<sup>re</sup> et de terminale, et à des épreuves finales en nombre plus limité. Cette troisième perspective, dominante en nombre d'élèves au niveau national, conduit également à des poursuites d'études variées dans l'enseignement supérieur.

**Michel Quéré**  
Directeur de l'Onisep

	PAGE
<b>Préparer votre orientation en classe de 3<sup>e</sup></b>	2
<b>Les formations après la 3<sup>e</sup></b>	4
<b>Choisir la voie professionnelle</b>	6
Le CAP	7
Le CAP agricole	7
Le bac professionnel	8
Le bac professionnel agricole	8
Liste des bacs professionnels	9
Un diplôme professionnel et après ?	10
<b>Choisir la voie générale et technologique</b>	12
La 2 <sup>de</sup> générale et technologique	12
La voie générale (1 <sup>re</sup> et terminale)	16
La voie technologique (1 <sup>re</sup> et terminale)	17
Vers le baccalauréat 2021	18
<b>Vos questions, nos réponses</b>	20
<b>Élèves en situation de handicap</b>	22
<b>En Bretagne</b>	25

# PRÉPARER VOTRE ORIENTATION EN CLASSE DE 3<sup>E</sup>

La classe de 3<sup>e</sup> marque la fin de votre parcours au collège. Deux grandes voies de formation s'offrent à vous pour la rentrée suivante : voie générale et technologique et voie professionnelle.

## ● LES ÉTAPES CLÉS DE VOTRE ANNÉE

### 📅 De septembre à décembre

#### Le temps de la réflexion

Dès le 1<sup>er</sup> trimestre, il est important de vous informer sur les parcours de formation possibles après la 3<sup>e</sup> et de faire le point sur vos compétences scolaires, vos goûts et vos centres d'intérêt.

- Renseignez-vous au CDI (centre de documentation et d'information) de votre collège sur les différentes formations et les métiers qui leur correspondent.
- Prévoyez des échanges avec votre professeur principal et le psychologue de l'Éducation nationale intervenant au collège.
- Préparez votre stage d'observation en milieu professionnel pour vous sensibiliser à la réalité du monde du travail et tester un projet de formation ou de métier.
- Pensez à noter sur votre agenda les rendez-vous importants de l'année, comme les salons ou les JPO (journées portes ouvertes) dans les lycées, CFA (centres de formation d'apprentis) et autres établissements.
- Conservez la trace de vos recherches et renseignez le parcours Avenir dans Folios ou tout autre espace dédié comme l'ENT (espace numérique de travail) de votre collège (*lire page ci-contre*).

### 📅 De janvier à février

#### Les intentions provisoires

Sur la fiche de dialogue ❶ remise par le collège, vous devez formuler un ou plusieurs vœux provisoires :

- 2<sup>de</sup> GT (générale et technologique) ou 2<sup>de</sup> spécifique (pour les bacs STHR et TMD, *lire p. 4*);
- 2<sup>de</sup> professionnelle;
- 1<sup>re</sup> année de CAP.

Parallèlement, continuez à approfondir votre information grâce aux JPO et aux mini-stages organisés dans les lycées. C'est l'occasion de découvrir les enseignements et les spécialités, d'assister à un cours et de rencontrer des élèves et des professeurs.

### 📅 En mars

#### La proposition du conseil de classe

Le conseil de classe du 2<sup>e</sup> trimestre émet un avis provisoire d'orientation. Cette proposition constitue la base pour qu'avec vos parents vous puissiez dialoguer avec votre professeur principal et le psychologue de l'Éducation nationale en vue du choix définitif.

### ❶ Fiche de dialogue

Aussi appelée fiche-navette ou fiche de liaison, elle est présente lors des différentes phases d'orientation. Y sont notés : les vœux provisoires de l'élève (au 2<sup>e</sup> trimestre); les vœux définitifs (au 3<sup>e</sup> trimestre); les propositions du conseil de classe; la décision d'orientation du chef d'établissement, voire celle de la commission d'appel. Ce document a une valeur juridique.

### ❷ Demande d'affectation

Dans un dossier, l'élève indique, par ordre de préférence, les formations et les établissements où il voudrait s'inscrire. Pour s'inscrire en CFA (centre de formation d'apprentis), en MFR (maison familiale rurale) ou en établissement privé, l'élève doit impérativement contacter les établissements souhaités.

### ❸ Appel

En cas de désaccord avec l'orientation prononcée par le chef d'établissement, la famille de l'élève peut faire appel, dans un délai de 3 jours ouvrables après la notification de la décision d'orientation. Elle joint alors à la fiche de dialogue une lettre adressée au président de la commission d'appel expliquant les motifs de l'appel et / ou demandant à être entendue par la commission. La famille peut également se faire représenter.

### ❹ Notification d'affectation

Elle indique dans quel établissement une place a été attribuée à l'élève. L'affectation est informatisée (via le logiciel Afflnet : affectation des élèves par le Net). Elle prend en compte quatre éléments : la décision d'orientation; l'ordre des vœux de l'élève et de sa famille; les résultats scolaires de l'élève; le nombre de places disponibles. Attention : cette notification ne constitue pas une inscription.

## ➤ D'avril à mai

### Les choix définitifs

Vous arrêtez vos vœux définitifs et les indiquez sur la fiche de dialogue ❶. N'hésitez surtout pas à formuler plusieurs vœux. Sur le dossier de demande d'affectation ❷, vous inscrirez : pour la 2<sup>de</sup> GT, les formations demandées et, pour chacune, les établissements souhaités ; pour la voie professionnelle, le choix des spécialités professionnelles et les modalités de formation (statut scolaire ou apprentissage).

## ➤ En juin

### La décision d'orientation

Le conseil de classe du 3<sup>e</sup> trimestre formule une proposition d'orientation :

- si elle correspond à votre demande, elle devient alors la décision d'orientation, notifiée par le chef d'établissement dans la fiche de dialogue ;
- si elle est différente, le chef d'établissement prend la décision définitive, après un entretien avec votre famille. En cas de désaccord avec cette décision, votre famille peut, dans un délai de 3 jours, faire appel ❸ auprès d'une commission qui arrêtera la décision d'orientation définitive. À tout moment de la procédure, si vous n'obtenez pas satisfaction, vous et votre famille pouvez opter pour le maintien dans la classe d'origine.

## ➤ Fin juin-début juillet

### L'affectation et l'inscription

À partir du 1<sup>er</sup> juillet, vous recevez votre notification d'affectation ❹ en lycée. Avec votre famille, vous devez impérativement vous inscrire ❺ dans le délai indiqué sur le dossier. Sinon, la place qui vous a été attribuée sera considérée comme libre et pourra être proposée à un autre élève sur liste d'attente.

## ❺ Inscription

Certains collèges permettent aux familles de valider via un compte Internet la demande d'inscription de leur enfant dans le lycée où il a été affecté. Sinon, un dossier est remis par le lycée à la suite de la procédure d'affectation. Le contenu du dossier d'inscription varie d'un lycée à l'autre.

En général, il comprend : le formulaire de demande d'inscription à compléter avec le certificat de sortie de l'établissement d'origine indiquant la décision de fin d'année, les bulletins scolaires de l'année de 3<sup>e</sup>, un justificatif de domicile et des photos d'identité de l'élève.

## INFO +

### L'entretien personnalisé d'orientation

Organisé avec le psychologue de l'Éducation nationale du collège dès que possible dans l'année, cet entretien se déroule avec le professeur principal, vous et votre famille. L'objectif est de vous aider à faire le point sur votre scolarité et d'envisager les poursuites d'études qui vous conviennent.

### Le parcours Avenir

Mis en place de la classe de 6<sup>e</sup> à la terminale, ce parcours vous permet de vous informer pour bien préparer votre orientation, de réfléchir à votre projet personnel et de découvrir le monde économique et professionnel, par exemple par une visite ou un stage en entreprise, des activités en classe conduites par vos enseignants ou le psychologue de l'Éducation nationale. L'application numérique **Folios** vous permet de conserver la trace de ces informations, de vos expériences et de vos compétences scolaires et extrascolaires.

### Handicap et affectation

Élèves en situation de handicap, vous bénéficiez de priorités d'affectation. Faites le point sur vos résultats scolaires et vos projets d'orientation avec votre enseignant référent, votre professeur principal, le psychologue de l'Éducation nationale et le médecin de l'Éducation nationale. Visitez les établissements que vous souhaitez intégrer et rencontrez leurs responsables. À partir de là, vous pourrez ajuster votre projet de poursuite d'études.

## DISPOSITIONS CONCERNANT LE REDOUBLEMENT

À titre exceptionnel, lorsque le dispositif d'accompagnement pédagogique mis en place n'a pas permis de pallier les difficultés importantes d'apprentissage rencontrées par l'élève, un redoublement peut être décidé par le chef d'établissement en fin d'année scolaire. Cette décision intervient à la suite d'une phase de dialogue avec l'élève et ses représentants légaux [...] après que le conseil de classe s'est prononcé. La décision de redoublement est notifiée par le chef d'établissement aux représentants légaux de l'élève [...]. Ces derniers peuvent faire appel de cette décision. La mise en œuvre d'une décision de redoublement s'accompagne d'un dispositif d'accompagnement pédagogique spécifique de l'élève concerné, qui peut notamment prendre la forme d'un programme personnalisé de réussite éducative. Une seule décision de redoublement peut intervenir durant la scolarité d'un élève avant la fin du cycle 4.

Réf. Décret n° 2018-119 du 20 février 2018 - JO du 21/02/2018 - BO n° 8 du 22/02/2018 (extraits)

# LES FORMATIONS APRÈS LA 3<sup>E</sup>

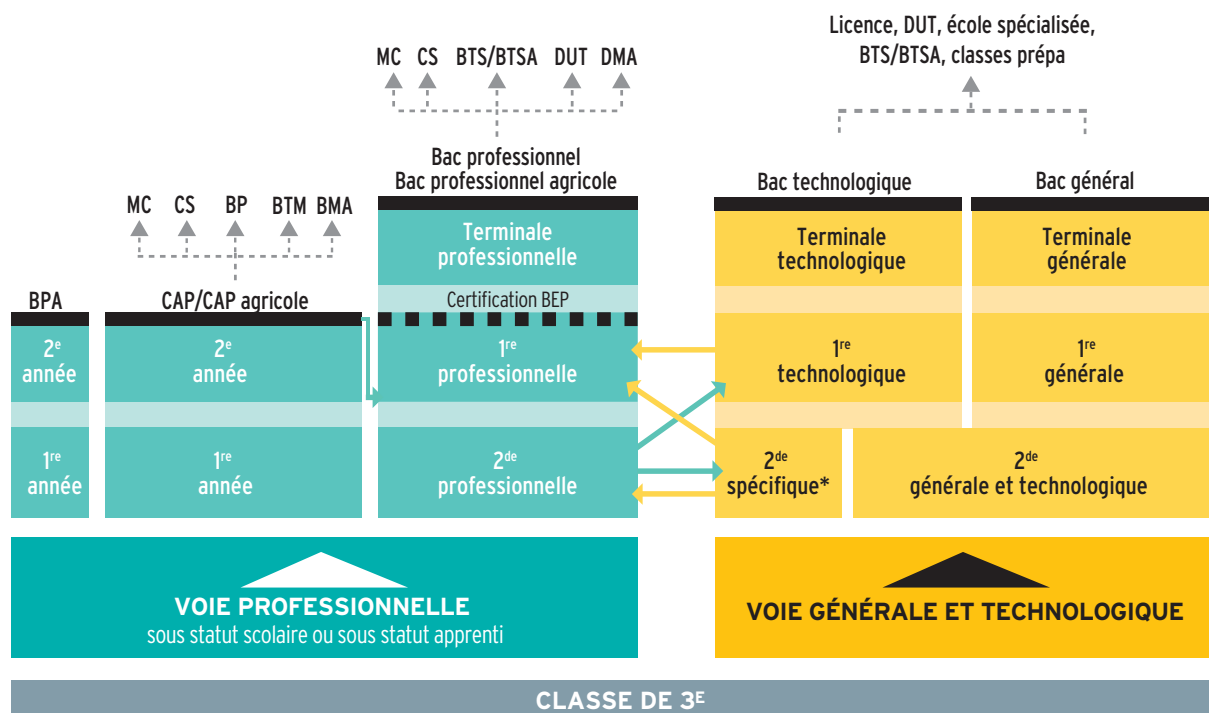

⇒ Passerelles entre les différentes voies

## CAP/CAP agricole

Premier niveau de qualification professionnelle, le CAP vise l'acquisition de techniques précises pour exercer un métier. On peut aussi poursuivre ses études, notamment en bac professionnel (*lire p. 7*).

## Bac professionnel/bac professionnel agricole

Décliné dans de nombreuses spécialités, le bac professionnel offre un accès direct à l'emploi. La poursuite d'études est toutefois possible, notamment en BTS/BTSA (*lire p. 8*).

## Bac technologique

Huit séries au choix : ST2S, STAV, STD2A, STHR, STI2D, STL, STMG, TMD. Le bac technologique conduit principalement à des études supérieures techniques à bac + 2 (BTS/BTSA ou DUT), voire plus longues (écoles d'ingénieurs, de commerce, licence...) (*lire p. 17*).

## Bac général

La voie générale se compose d'enseignements communs, d'enseignements de spécialité, et d'enseignements optionnels (*lire p. 16*).

## LEXIQUE

**BEP** : brevet d'études professionnelles

**BMA** : brevet des métiers d'art

**BP** : brevet professionnel

**BPA** : brevet professionnel agricole

**BTM** : brevet technique des métiers

**BTS/BTSA** : brevet de technicien supérieur/  
brevet de technicien supérieur agricole

**CAP/CAP agricole** : certificat d'aptitude professionnelle/  
certificat d'aptitude professionnelle agricole

**CS** : certificat de spécialisation agricole

**DMA** : diplôme des métiers d'art

**DUT** : diplôme universitaire de technologie

**MC** : mention complémentaire

\* Deux bacs technologiques se préparent à partir d'une 2<sup>e</sup> spécifique : STHR (sciences et technologies de l'hôtellerie et de la restauration); TMD (techniques de la musique et de la danse).

# CASIO®

## ABORDEZ LE LYCÉE SEREINEMENT AVEC CASIO !



### GRAPH 90+E

Grand écran couleur

Menu intuitif à icônes

Nouveau menu de programmation Python

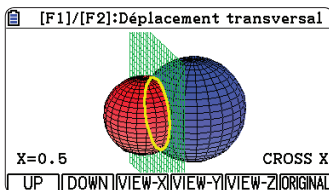

GÉOMÉTRIE DANS L'ESPACE

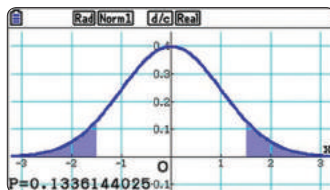

STATISTIQUES

SHE	A	B	C	D
1	A	10		
2	B	40		
3	C	23.333		
4	D	10.666		
5	E	10		

TABLEUR

**YouTube** Chaîne  
CASIO Education

Entraîne-toi et apprends facilement  
avec les vidéos CASIO (Tutoriels,  
exercices et corrigés...).



# CHOISIR LA VOIE PROFESSIONNELLE

**Objectif : acquérir des compétences professionnelles de pointe qui offrent des débouchés dans des secteurs d'avenir et porteurs d'emplois en préparant le CAP ou le baccalauréat professionnel. À la rentrée 2019, la transformation de la voie professionnelle met en place des parcours plus personnalisés, mieux adaptés aux besoins de chacun, en vue d'une insertion immédiate ou d'une poursuite d'études.**

**Ces formations peuvent être suivies sous statut scolaire ou en apprentissage.**

## ● DES ENSEIGNEMENTS GÉNÉRAUX

En 1<sup>re</sup> année de CAP ou en 2<sup>de</sup> professionnelle, comme au collège, vous suivrez des enseignements généraux (français, mathématiques, histoire-géographie, langue étrangère, etc.). Mais vous les verrez sous un jour nouveau : plus concrets et davantage en relation avec les métiers préparés, comme la biologie pour la coiffure ou les sciences physiques pour l'électricité.

## ● DES ENSEIGNEMENTS PROFESSIONNELS

La moitié de l'emploi du temps sera consacrée aux enseignements professionnels : vous y apprendrez les techniques et les gestes du métier à l'aide d'outils et de matériels spécifiques. Ceux-ci se déroulent en cours, mais aussi sous forme de TP (travaux pratiques) et d'ateliers, en laboratoire, en salle informatique, parfois en extérieur. Le travail en petits groupes et en équipes est privilégié. Des projets liés à vos centres d'intérêt (sportifs, artistiques, à caractère professionnel, etc.) sont aussi prévus.

Des heures d'enseignement professionnel seront dédiées à la **réalisation d'un chef-d'œuvre** en vue de l'examen final.

Certaines heures se dérouleront en **co-intervention** : dans certains cours d'enseignement professionnel interviendront à la fois le professeur d'enseignement professionnel et celui de français ou de mathématiques

## ● DES STAGES EN ENTREPRISE

En CAP ou bac professionnel, vous aurez plusieurs périodes de formation en milieu professionnel (12 à 14 semaines en CAP, 18 à 22 semaines en bac professionnel) pour vous familiariser avec des situations de travail et avec le fonctionnement d'une entreprise en conditions réelles.

### À savoir

Des tests numériques de positionnement en français et en mathématiques ont lieu au cours de la 2<sup>e</sup> quinzaine de septembre en 2<sup>de</sup> professionnelle. Le test de positionnement de début d'année est la première étape de l'accompagnement personnalisé, qui permet aux lycéens de consolider leur maîtrise de l'expression écrite et orale et des compétences mathématiques essentielles dans la vie personnelle et professionnelle, nécessaires pour une poursuite dans l'enseignement supérieur ou une insertion dans l'emploi.

Le lycée vous prépare et vous accompagne dans vos démarches pour trouver un lieu de stage.

Ces stages en milieu professionnel vous permettent d'acquérir des compétences qui sont nécessaires pour la validation du diplôme préparé.

## ● CONSOLIDATION, ACCOMPAGNEMENT PERSONNALISÉ ET PRÉPARATION À L'ORIENTATION

Après un test de positionnement en début d'année, vous consoliderez votre maîtrise du français et des mathématiques si nécessaire.

Tout au long du parcours, selon vos besoins et vos projets personnels, vous pourrez bénéficier de soutien, d'aide à l'orientation, en particulier pour la préparation à l'insertion professionnelle ou à la poursuite d'études.

## ● ET POURQUOI PAS L'APPRENTISSAGE ?

Choisir l'apprentissage, c'est suivre une formation qui prépare aux mêmes diplômes que la voie scolaire et qui alterne périodes de cours en CFA (centre de formation d'apprentis) et périodes de travail en entreprise. L'apprentissage s'effectue soit sur la totalité du CAP ou du bac professionnel, soit sur une partie du cursus, par exemple la ou les 2 dernières années de formation. Il s'adresse aux jeunes âgés de 16 à 29 ans révolus.

En tant qu'apprenti, vous signez un contrat de travail qui fait de vous un salarié à part entière de l'entreprise. Vous devez adopter les codes du monde professionnel (assiduité, ponctualité, sérieux dans le travail, respect des règles) et avez les mêmes vacances que les autres salariés (en général 5 semaines de congés payés par an). Vous recevez une rémunération qui va de 374 à 1168 € par mois selon votre âge et l'année du contrat.

Pour signer un contrat d'apprentissage, il vous faut, avec l'aide de votre établissement, chercher une entreprise. Mieux vaut démarrer ses demandes plusieurs mois avant le début de la formation. Une fois l'entreprise d'accueil trouvée, c'est cette dernière qui vous inscrit en CFA.

**Pour les élèves en situation de handicap, l'apprentissage est accessible sans limite d'âge. Ceux-ci peuvent prolonger la durée de leur contrat et suivre un enseignement à distance s'ils ne peuvent pas fréquenter le CFA. Ils peuvent également bénéficier d'un aménagement de leurs conditions de travail en entreprise. ■**



## LE CAP

Le certificat d'aptitude professionnelle (diplôme de niveau V) vise l'acquisition de techniques précises pour exercer un métier.

Il est décliné dans près de 200 spécialités, relevant de différents domaines :

agriculture, élevage, aménagement, forêt • alimentation, hôtellerie, restauration • arts, artisanat, audiovisuel • automobile, engins • bâtiment, travaux publics • bois, ameublement • chimie, physique • commerce, vente • électricité, électronique, énergie • gestion-administration • hygiène, sécurité • industries graphiques • matériaux : métaux, plastiques, papier • productique, mécanique • santé, social, soins • sports, loisirs • textile, habillement • transport, magasinage.

Retrouvez l'ensemble des spécialités sur [www.onisep.fr](http://www.onisep.fr).

Le CAP propose des parcours d'accès au diplôme adaptés dans leurs durées et leurs modalités : le CAP peut être préparé en 1 ou 2 ans en fonction des profils et des besoins de chacun.

Le CAP en 2 ans est proposé aux élèves issus de 3<sup>e</sup> pour acquérir un savoir-faire professionnel et des savoir-être solides.

Le cursus comprend :

- des enseignements généraux (français, histoire-géographie ; mathématiques-sciences ; langue vivante étrangère...), dont les programmes s'inscrivent dans le contexte professionnel et sont articulés avec les enseignements professionnels ;
- des enseignements technologiques et professionnels se déroulent sous forme de cours, de TP (travaux pratiques) et de travaux en atelier, en intérieur ou en extérieur, en fonction de la spécialité choisie. Certaines heures se déroulent en co-intervention avec le professeur de français ou le professeur de mathématiques. Un volume horaire est aussi consacré à la réalisation d'un chef-d'œuvre en vue du diplôme ;
- des périodes de formation en milieu professionnel (12 à 14 semaines de stages) ;
- des heures de consolidation, accompagnement personnalisé et préparation à l'orientation. Vous consoliderez si nécessaire votre maîtrise du français et des mathématiques.

### Changer d'orientation

Quel que soit le cursus, il est possible de changer de voie ou de spécialité sans avoir à débiter un nouveau cycle. Pour cela, il faut déposer une demande, avant le mois de mai de l'année en cours. En fonction des motivations de l'élève, de ses aptitudes, des recommandations du conseil de classe et des capacités d'accueil de la filière souhaitée, le chef d'établissement peut donner un avis favorable à cette réorientation. Toutefois, avant d'intégrer sa nouvelle formation, l'élève devra suivre un « stage passerelle » pour découvrir sa nouvelle filière et acquérir les compléments nécessaires à sa réussite dans la formation visée.

Tout au long du parcours, selon vos besoins et vos projets personnels, vous pourrez bénéficier de soutien, d'aide à l'orientation, en particulier pour la préparation à l'insertion professionnelle et à la poursuite d'études.

Le CAP peut se préparer sous statut scolaire ou en apprentissage sur la totalité ou une partie du cursus.

Le parcours en 1 an est notamment proposé à des jeunes issus de 1<sup>re</sup> ou de terminale souhaitant acquérir un CAP ou à des jeunes déjà diplômés et dispensés en conséquence des épreuves générales ou bien encore à des sortants de 3<sup>e</sup> avec un projet professionnel solide et un bon niveau scolaire.

## LE CAP AGRICOLE

Le certificat d'aptitude professionnelle agricole est décliné dans une dizaine de spécialités. Il comprend :

- 3 modules d'enseignement général communs à toutes les spécialités, incluant lettres ; histoire-géographie ; éducation socio-culturelle ; mathématiques ; technologies de l'informatique et du multimédia ; sciences économiques, sociales et de gestion ; biologie-écologie ; éducation physique et sportive ; langues vivantes ;
- 4 modules d'enseignement professionnel (sciences et techniques professionnelles) ;
- 1 stage individuel de 12 semaines en milieu professionnel ;
- 1 stage collectif de 1 semaine sur l'éducation à la santé, à la sécurité et au développement durable ;
- 5 heures par semaine pour permettre une individualisation des parcours (renforcement des connaissances pour poursuivre des études...) ;
- 3 heures de pluridisciplinarité ;
- 1 enseignement facultatif.

Pour les CAP agricoles, il y a une grille horaire différente par spécialité. Pour en savoir plus : [www.chlorofil.fr](http://www.chlorofil.fr), rubrique « Diplômes et référentiels ».

### INFO +

#### Période d'accueil

À la rentrée scolaire, les lycées professionnels organisent une période d'accueil pour favoriser votre intégration au sein de l'établissement, vous expliquer les attentes des équipes pédagogiques et vous sensibiliser au monde de l'entreprise.

#### Consolidation de l'orientation

Au début de la 1<sup>re</sup> année de CAP ou de 2<sup>de</sup> professionnelle, vous pouvez changer de secteur professionnel ou de voie d'orientation, s'il s'avère que la formation ou la spécialité ne vous correspond pas. Cette démarche peut s'effectuer jusqu'aux vacances de la Toussaint sur proposition de l'équipe pédagogique, avec votre accord et celui de vos parents.

#### Entretien personnalisé d'orientation

Dès l'entrée en 2<sup>de</sup> professionnelle ou en 1<sup>re</sup> année de CAP, vous bénéficiez, autant que possible avec vos parents, d'un entretien personnalisé d'orientation. Son but : vous aider à atteindre vos objectifs et répondre au plus vite aux questions que vous vous posez.

## LE BAC PROFESSIONNEL

**Le bac professionnel (diplôme de niveau IV) peut conduire à une insertion immédiate dans la vie active ou à une poursuite d'études dans l'enseignement supérieur, en particulier en STS (section de technicien supérieur, en 2 ans).**

Trois familles de métiers sont proposées en 2<sup>de</sup> professionnelle à la rentrée 2019 :

- métiers de la construction durable, du bâtiment et des travaux publics ;
- métiers de la gestion administrative, du transport et de la logistique ;
- métiers de la relation client.

Ces familles de métiers regroupent des spécialités de baccalauréats professionnels qui présentent un socle de compétences professionnelles communes.

En fin de 2<sup>de</sup>, l'élève choisit la spécialité de baccalauréat professionnel qu'il travaillera en 1<sup>re</sup> et terminale.

Pour les baccalauréats professionnels qui n'entrent pas dans une famille de métiers, le choix de la spécialité se fait dès la 2<sup>de</sup>.

Le baccalauréat professionnel s'organise en 3 ans :

- la 2<sup>de</sup> professionnelle. L'élève entre dans l'une des trois 2<sup>des</sup> par familles de métiers, ce qui lui laisse une année supplémentaire pour choisir en fin d'année la spécialité de bac qu'il veut travailler en 1<sup>re</sup> et terminale, ou pour aborder une filière (plus spécialisée) et commencer à se préparer à un bac professionnel précis. À la suite des tests de positionnement effectués en début d'année, une consolidation des enseignements généraux de français et mathématiques est proposée si elle s'avère nécessaire ;
- la 1<sup>re</sup> professionnelle. L'élève approfondit les compétences professionnelles ; son temps de formation en milieu professionnel augmente. Il débute la préparation d'un chef-d'œuvre en vue du baccalauréat ;
- la terminale professionnelle. L'élève poursuit sa spécialité. Selon qu'il décide de s'orienter vers la vie active ou de poursuivre vers l'enseignement supérieur, il suit un module d'insertion professionnelle et d'entrepreneuriat ou un module de poursuite d'études.

La formation comprend :

- des enseignements généraux ;
- des enseignements professionnels. Certaines heures se déroulent en co-intervention avec le professeur de français ou le professeur de mathématiques. Un volume horaire est aussi consacré à la réalisation d'un chef-d'œuvre en vue du baccalauréat ;
- des périodes de formation en milieu professionnel (entre 18 et 22 semaines de stages réparties sur les 3 ans) ;
- des heures de consolidation, accompagnement personnalisé et préparation à l'orientation. Après un test de positionnement en début d'année, vous consolidez votre maîtrise du français et des mathématiques si nécessaire.

Tout au long du parcours, selon vos besoins et vos projets personnels, vous pourrez bénéficier de soutien, d'aide à l'orientation, en particulier pour la préparation à l'insertion professionnelle ou à la poursuite d'études.

Le bac professionnel peut se préparer sous statut scolaire ou en apprentissage pour la totalité ou une partie du cursus (*lire p. 6*).

## LE BAC PROFESSIONNEL AGRICOLE

Il comprend :

- des enseignements généraux (français, histoire-géographie, documentation, langue vivante, biologie-écologie, mathématiques, physique-chimie, informatique, éducation socio-culturelle, éducation physique et sportive) ;
- des enseignements professionnels (techniques professionnelles, sciences économiques) ;
- des enseignements à l'initiative des établissements ;
- un stage collectif pour l'éducation à la santé et au développement durable (une semaine en 2<sup>de</sup> professionnelle et une semaine sur le cycle terminal) ;
- des travaux pratiques renforcés (chantier école) ;
- une mise à niveau des élèves (une semaine en 2<sup>de</sup> professionnelle) ;
- des périodes de formation en milieu professionnel (18 à 22 semaines de stages dont 4 à 6 semaines en 2<sup>de</sup> professionnelle).

Pour plus d'informations, rendez-vous sur [www.chlorofil.fr](http://www.chlorofil.fr), rubrique « Diplômes et référentiels ».

## LE BREVET PROFESSIONNEL AGRICOLE

Diplôme de niveau CAP, le BPA est un diplôme national du ministère de l'Agriculture et de l'Alimentation. Il se prépare en 2 ans après la 3<sup>e</sup>, en apprentissage. Il atteste une qualification professionnelle d'ouvrier qualifié dans le domaine agricole. Il existe neuf spécialités de BPA.

### INFO +

#### Diplômes et niveaux de qualification

**Niveau V (ouvrier) :** CAP, BPA.

**Niveau IV (technicien) :** bac général, technologique ou professionnel, BP ou équivalent.

**Niveau III (technicien supérieur) :** diplômes de niveau bac + 2 (DUT, BTS, écoles des formations sanitaires ou sociales ou équivalent).

**Niveau II (cadre) :** diplômes de niveau bac + 3 (licence, licence professionnelle ou équivalent) ou bac + 4 (master 1 ou équivalent).

**Niveau I (cadre supérieur) :** diplômes de niveau bac + 5 et plus (master 2, doctorat, diplôme de grande école ou équivalent).



Pour aller plus loin > Consultez [www.onisep.fr/voie-pro](http://www.onisep.fr/voie-pro)

## Liste des bacs professionnels (dont agricoles)

Accompagnement, soins et services à la personne, options A : à domicile ; B : en structure
Accueil-relation clients et usagers <sup>(a)</sup>
Aéronautique, options : avionique ; structure ; systèmes
Agroéquipement
Aménagement et finition du bâtiment
Aménagements paysagers
Artisanat et métiers d'art, options : communication visuelle plurimédia ; facteur d'orgues organier ; facteur d'orgues tuyautier ; marchandisage visuel ; métiers de l'enseigne et de la signalétique ; tapissier d'ameublement ; verrerie scientifique et technique
Aviation générale
Bio-industries de transformation
Boucher-charcutier-traiteur
Boulangier-pâtissier
Commerce
Commercialisation et services en restauration
Conducteur transport routier marchandises
Conduite et gestion de l'entreprise agricole
Conduite et gestion de l'entreprise hippique
Conduite et gestion de l'entreprise vitivinicole
Conduite et gestion des entreprises maritimes, options commerce ; pêche ; plaisance professionnelle
Conduite et gestion d'une entreprise du secteur canin et félin
Construction des carrosseries
Cuisine
Cultures marines
Électromécanicien marine
Esthétique, cosmétique, parfumerie
Étude et définition de produits industriels
Étude et réalisation d'agencement
Façonnage de produits imprimés, routage
Fonderie
Forêt
Gestion-administration
Gestion des milieux naturels et de la faune
Gestion des pollutions et protection de l'environnement
Hygiène, propreté, stérilisation
Interventions sur le patrimoine bâti, options A : maçonnerie ; B : charpente ; C : couverture
Laboratoire contrôle qualité
Logistique
Maintenance des équipements industriels
Maintenance des matériels, options A : matériels agricoles ; B : matériels de construction et de manutention ; C : matériels d'espaces verts
Maintenance des véhicules, options A : voitures particulières ; B : véhicules de transport routier ; C : motocycles
Maintenance nautique
Menuisier aluminium verre
Métiers de l'électricité et de ses environnements connectés
Métiers de la mode-vêtements
Métiers de la sécurité
Métiers du cuir, options chaussures ; maroquinerie ; sellerie-garnissage
Métiers du pressing et de la blanchisserie

Métiers et arts de la pierre
Microtechniques
Optique-lunetterie
Ouvrages du bâtiment : métallerie
Perruquier-posticheur
Photographie
Pilote de ligne de production
Plastiques et composites
Poissonnier-écailler-traiteur
Procédés de la chimie, de l'eau et des papiers cartons
Productions aquacoles
Productions horticoles <sup>(b)</sup>
Productique mécanique, option décolletage
Prothèse dentaire
Réalisation de produits imprimés et plurimédia, options A : productions graphiques ; B : productions imprimées
Réparation des carrosseries
Services aux personnes et aux territoires
Services de proximité et vie locale
Systèmes numériques, options A : sûreté et sécurité des infrastructures de l'habitat et du tertiaire ; B : audiovisuels, réseau et équipement domestiques ; C : réseaux informatiques et systèmes communicants
Technicien conseil-vente de produits de jardin
Technicien conseil-vente en alimentation, options produits alimentaires ; vins et spiritueux
Technicien conseil-vente en animalerie
Technicien constructeur bois
Technicien d'études du bâtiment, options A : études et économie ; B : assistant en architecture
Technicien d'usinage
Technicien de fabrication bois et matériaux associés
Technicien de maintenance des systèmes énergétiques et climatiques
Technicien de scierie
Technicien du bâtiment : organisation et réalisation du gros œuvre
Technicien du froid et du conditionnement de l'air
Technicien en appareillage orthopédique
Technicien en chaudronnerie industrielle
Technicien en expérimentation animale
Technicien en installation des systèmes énergétiques et climatiques
Technicien gaz
Technicien géomètre-topographe
Technicien menuisier-agenceur
Technicien modelleur
Technicien outilleur
Techniques d'interventions sur installations nucléaires
Traitements des matériaux
Transport
Transport fluvial
Travaux publics
Vente (prospection, négociation, suivi de clientèle)

(a) Dernière session en 2020. Ce bac sera remplacé par métiers de l'accueil, pour une première session en 2022.

(b) Ce bac sera remplacé par conduite de production horticole, pour une première session en 2019.

## UN DIPLÔME PROFESSIONNEL

### ET APRÈS ?

Dans de nombreux secteurs, CAP et bac professionnel suffisent pour démarrer dans un métier et vous pourrez vous présenter sur le marché du travail tout de suite. Vous pouvez également continuer à vous former.

### Après un CAP ou un bac professionnel

#### La MC (mention complémentaire)

La MC se prépare en une année sous statut scolaire ou en apprentissage. Elle permet de se spécialiser dans un domaine précis et facilite l'insertion dans la vie active après un premier diplôme professionnel. Par exemple, après un CAP coiffure, possibilité de préparer une MC coiffure coupe couleur ; après un bac pro commercialisation et services en restauration, une MC employé barman ou organisateur de réception...

#### Le CS (certificat de spécialisation agricole)

Le CS se prépare en une année, en apprentissage, après un CAP agricole ou un bac professionnel agricole selon les spécialités. Il permet d'acquérir des compétences professionnelles complémentaires (diagnostic et taille des arbres, par exemple).

### Après un CAP

#### Le BP (brevet professionnel)

Le BP se prépare en 2 ans, en apprentissage. Il met l'accent sur la maîtrise d'un métier (électricien, libraire, boucher, menuisier...). Il est exigé dans certaines professions (par exemple, fleuriste, coiffeur ou pâtissier) pour s'installer à son compte.

#### Le bac professionnel

On peut préparer un bac professionnel dans une spécialité en cohérence avec celle de son CAP. Vous pourrez rejoindre directement une 1<sup>re</sup> professionnelle, ce qui permet de préparer le bac professionnel en 2 ans.

#### Le BMA (brevet des métiers d'art)

Le BMA se prépare en 2 ans après un CAP des métiers d'art. Il forme des spécialistes en conception, mise au point, fabrication, réparation d'objets fabriqués en petites séries ou à l'unité (en joaillerie, reliure, verre, céramique, ébénisterie, etc.).

#### Le BTM (brevet technique des métiers)

Le BTM se prépare en 2 ans. Il permet de devenir chef d'atelier dans une entreprise artisanale, ou chef de fabrication dans les services de la production et de la commercialisation. Domaines professionnels concernés : métiers de bouche (chocolatier, glacier ou pâtissier, par exemple), énergie-électricité, mécanique, bois-ameublement, photographie, agriculture, fleuristerie, paramédical, etc. Le BTM n'est pas un diplôme de l'Éducation nationale ; il est délivré par les chambres de métiers et de l'artisanat.

À noter : après un CAP, vous pouvez aussi préparer un autre CAP en une année pour renforcer votre polyvalence.

### Après un bac professionnel

#### Le BTS/BTSA (brevet de technicien supérieur/agricole)

Le BTS/BTSA se prépare en 2 ans, sous statut scolaire ou en apprentissage. Tourné vers la pratique, il permet d'acquérir des compétences dans un domaine pointu (transport, électronique, édition, design, etc.). Environ un quart des bacheliers professionnels (apprentis compris) poursuivent en BTS ou BTSA. Un bon dossier scolaire et une forte motivation sont nécessaires. L'obtention du bac professionnel avec la mention « bien » ou « très bien » donne l'accès de droit à un BTS du même domaine.

#### Le DMA (diplôme des métiers d'art)

Le DMA se prépare en 2 ans, sous statut scolaire ou en apprentissage, après un bac pro artisanat et métiers d'art. Il forme des techniciens ou des artisans créateurs, spécialisés en arts du bijou, de l'habitat, en arts graphiques, du textile, du costume, du décor architectural, de l'horlogerie, de la lutherie, de la régie de spectacle ou du cinéma d'animation.

#### Le DUT (diplôme universitaire de technologie)

Le DUT se prépare en 2 ans, sous statut scolaire ou en apprentissage. Il vise la polyvalence dans un domaine professionnel assez large pour s'adapter à une famille d'emplois. Cette filière d'études correspond moins au profil des bacheliers professionnels, car elle privilégie la théorie et non la pratique, et sélectionne les étudiants à partir des matières générales. ■

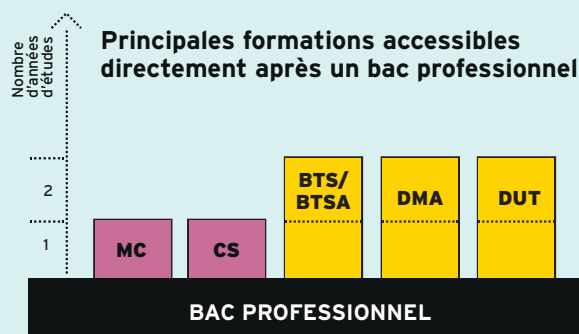
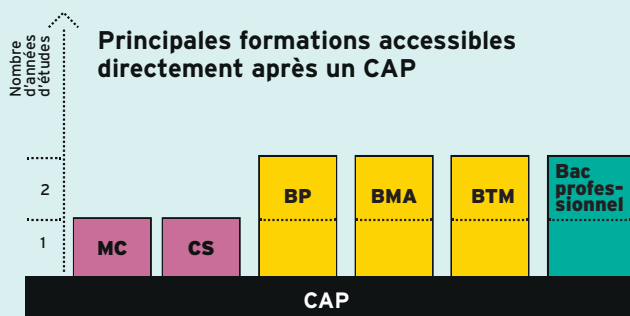



**À COMMANDER  
EN LIGNE**  
Version papier  
ou numérique



**TOUTES LES  
PUBLICATIONS  
POUR BIEN  
S'ORIENTER**



MINISTÈRE  
DE L'ÉDUCATION  
NATIONALE ET  
DE LA JEUNESSE

MINISTÈRE  
DE L'ENSEIGNEMENT SUPÉRIEUR,  
DE LA RECHERCHE  
ET DE L'INNOVATION



**TOUTE L'INFO SUR LES MÉTIERS  
ET LES FORMATIONS**

# CHOISIR LA VOIE GÉNÉRALE ET TECHNOLOGIQUE

**Objectif: préparer, en 3 ans (2<sup>de</sup>, 1<sup>re</sup> et terminale), un bac général ou un bac technologique, des diplômes visant essentiellement une poursuite d'études dans l'enseignement supérieur.**

## ● EN CLASSE DE 2<sup>DE</sup>: SE DÉTERMINER

La classe de 2<sup>de</sup> générale et technologique doit vous permettre de préparer et de préciser vos choix pour une orientation en cycle terminal, soit général, soit technologique. L'emploi du temps comprend une part d'enseignements communs à tous les élèves pour acquérir une culture générale et des méthodes de travail.

### Depuis la rentrée 2018

- Un test de positionnement en français et en mathématiques a lieu en début d'année.
- Les élèves bénéficient d'un accompagnement personnalisé tout au long de l'année (maîtrise de l'expression écrite et orale), notamment en fonction des résultats du test.
- Un accompagnement au choix de l'orientation aide l'élève à choisir son avenir, en particulier sa classe de 1<sup>re</sup> (54 heures annuelles, à titre indicatif, selon les besoins des élèves et les modalités mises en place dans l'établissement).

À noter: l'accès en série TMD (techniques de la musique et de la danse) se fait à partir d'une 2<sup>de</sup> spécifique (admission sur dossier, entretien et tests d'aptitude). L'accès en série STHR (sciences et technologies de l'hôtellerie et de la restauration) se fait à partir d'une 2<sup>de</sup> spécifique ou d'une 2<sup>de</sup> générale et technologique.

## ● EN CLASSES DE 1<sup>RE</sup> ET DE TERMINALE

À partir de la rentrée 2019 (pour les élèves de 1<sup>re</sup>), l'organisation du lycée général et technologique va préparer au nouveau baccalauréat (1<sup>re</sup> session en 2021).

### La voie générale

Elle offre trois types d'enseignements:

- des enseignements communs;
- des enseignements de spécialité choisis par l'élève (trois en 1<sup>re</sup> et deux en terminale);
- un temps d'aide à l'orientation tout au long du lycée pour préparer les choix de parcours et, à terme, l'entrée dans l'enseignement supérieur.

Chaque élève peut aussi choisir un enseignement optionnel en 1<sup>re</sup> (deux en terminale) (*lire p. 16*).

### La voie technologique

Elle propose différentes séries (sciences et technologies de la santé et du social, sciences et technologies du design et des arts appliqués, sciences et technologies de l'hôtellerie et de la restauration, sciences et technologies du management et de la gestion, sciences et technologies de l'industrie et du développement durable, etc.).

Toutes bénéficient d'enseignements communs et d'enseignements de spécialité propres à la série choisie (*lire p. 17*). ■

## LA 2<sup>DE</sup> GÉNÉRALE ET TECHNOLOGIQUE

Cette 1<sup>re</sup> année de lycée va vous permettre d'acquérir une culture générale commune, d'approfondir vos connaissances et vos compétences, et de découvrir de nouvelles disciplines.

### **10 ENSEIGNEMENTS COMMUNS**

10 enseignements sont communs à tous les élèves.

#### ■ Français

Quatre grands genres littéraires (roman, théâtre, poésie, écrits d'argumentation) sont étudiés à différents moments de l'histoire littéraire (entre les XVII<sup>e</sup> et XX<sup>e</sup> siècles) au travers de groupements de textes et d'œuvres complètes. En vue des épreuves du baccalauréat, la pratique du commentaire de texte (écrit et oral) et de l'écriture d'invention est approfondie, et la dissertation littéraire est abordée.

#### ■ Histoire-géographie

L'histoire des Européens est replacée dans celle du monde, de l'Antiquité au milieu du XIX<sup>e</sup> siècle.

En géographie, le programme, centré sur les questions du développement durable, comporte quatre thèmes: enjeux du développement; gérer les ressources terrestres; aménager la ville; gérer les espaces terrestres.

### ■ Langues vivantes étrangères

L'objectif des LV1 et LV2 est de développer des compétences de communication : compréhension de la langue à partir de supports variés, expression orale, expression écrite et découverte de la culture des sociétés dont on étudie la langue.

### ■ Sciences économiques et sociales

Découvrir les notions, les méthodes spécifiques aux sciences économiques et à la sociologie à partir de quelques grandes problématiques contemporaines, comme la consommation des ménages ou la production des entreprises.

### ■ Mathématiques

Le programme est organisé autour de trois domaines : fonctions ; géométrie ; statistiques et probabilités. Les activités mathématiques sont diversifiées : chercher, expérimenter, en particulier à l'aide d'outils logiciels ; appliquer des techniques et mettre en œuvre des algorithmes ; raisonner, démontrer ; expliquer oralement une démarche, communiquer un résultat, à l'oral ou par écrit.

### ■ Physique-chimie

Trois thèmes centraux (la santé ; la pratique du sport ; l'Univers) permettent d'aborder de grandes questions de société, tout en dispensant des connaissances scientifiques. Une place importante est donnée à la démarche scientifique et à l'approche expérimentale.

### ■ Sciences de la vie et de la Terre

Les trois thématiques de SVT (la Terre dans l'Univers, la vie et l'évolution du vivant ; les enjeux planétaires contemporains ; le corps humain et la santé) traitent des grands problèmes auxquels l'humanité se trouve aujourd'hui confrontée. C'est l'occasion de travailler les méthodes d'argumentation des sciences.

### ■ Éducation physique et sportive

L'EPS offre une pratique adaptée et diversifiée d'activités physiques, sportives et artistiques, par exemple course, natation, gymnastique, sports collectifs, danse. L'objectif est de développer sa motricité et d'entretenir sa santé.

### ■ Enseignement moral et civique

À partir d'études de cas autour de « La personne et l'État de droit » et « Égalité et discrimination », les élèves sont amenés à identifier et à expliciter les valeurs éthiques et les principes civiques, à développer leur expression personnelle, leur argumentation et leur sens critique, tout en s'impliquant dans le travail d'équipe.

### ■ Sciences numériques et technologie

Cet enseignement étudie les principales composantes du numérique et de la technologie pour découvrir les enjeux et les problématiques actuelles.

## LES SÉRIES DE LA VOIE TECHNOLOGIQUE

Sciences et technologies de la santé et du social (ST2S)

Sciences et technologies de laboratoire (STL)

Sciences et technologies du design et des arts appliqués (STD2A)

Sciences et technologies de l'industrie et du développement durable (STI2D)

Sciences et technologies du management et de la gestion (STMG)

Sciences et technologies de l'hôtellerie et de la restauration (STHR)

Sciences et technologies de l'agronomie et du vivant (STAV)

Techniques de la musique et de la danse (TMD)

► Retrouvez les programmes et les grilles horaires sur [www.secondes2018-2019.fr](http://www.secondes2018-2019.fr).

### INFO +

#### Tutorat

En collaboration avec le psychologue de l'Éducation nationale et votre professeur principal, un **tuteur** (enseignant, enseignant documentaliste ou conseiller principal d'éducation) peut vous accompagner, de la 2<sup>de</sup> à la terminale, pour vous conseiller et vous guider dans votre parcours de formation et d'orientation.

#### Mise à niveau

Sur recommandation du conseil de classe, des **stages de mise à niveau** peuvent vous être proposés au cours de l'année scolaire ou pendant les vacances. Ils vous permettront de consolider vos compétences et d'améliorer vos méthodes de travail.

#### L'évaluation des langues et l'ouverture européenne et internationale

Chaque élève étudie au minimum deux langues vivantes.

Les compétences écrites et orales des deux langues obligatoires seront évaluées au baccalauréat selon les standards européens dans le cadre d'un contrôle continu. Parallèlement, la logique de certification a vocation à se développer d'abord en direction des élèves qui suivent des cursus à dimension internationale (sections internationales, sections européennes...).



## Liste et volumes horaires des enseignements de 2<sup>de</sup> générale et technologique

ENSEIGNEMENTS COMMUNS	HORAIRE ÉLÈVE
Français	4 h
Histoire-géographie	3 h
LVA et LVB (langue vivante étrangère ou régionale)	5 h 30
Sciences économiques et sociales	1 h 30
Mathématiques	4 h
Physique-chimie	3 h
Sciences de la vie et de la Terre	1 h 30
Éducation physique et sportive	2 h
Enseignement moral et civique	18 h annuelles
Sciences numériques et technologies	1 h 30
ENSEIGNEMENTS OPTIONNELS	HORAIRE ÉLÈVE
<b>1 ENSEIGNEMENT GÉNÉRAL AU CHOIX PARI :</b>	
Langues et cultures de l'Antiquité : latin (a)	3 h
Langues et cultures de l'Antiquité : grec (a)	3 h
Langue vivante C étrangère ou régionale	3 h
Arts : au choix parmi arts plastiques ou cinéma-audiovisuel ou histoire des arts ou danse ou musique ou théâtre	3 h
Éducation physique et sportive	3 h
Arts du cirque	6 h
Écologie-agronomie-territoires-développement durable (b)	3 h
<b>1 ENSEIGNEMENT TECHNOLOGIQUE AU CHOIX PARI :</b>	
Management et gestion	1 h 30
Santé et social	1 h 30
Biotechnologies	1 h 30
Sciences et laboratoire	1 h 30
Sciences de l'ingénieur	1 h 30
Création et innovation technologiques	1 h 30
Création et culture - design	6 h
Atelier artistique	72 h annuelles
<b>ENSEIGNEMENTS DANS LES LYCÉES D'ENSEIGNEMENT GÉNÉRAL ET TECHNOLOGIQUE AGRICOLE</b>	
Hippologie et équitation ou autres pratiques sportives	3 h
Pratiques sociales et culturelles	3 h
Pratiques professionnelles	3 h

(a) Les enseignements optionnels de LCA latin et grec peuvent être choisis en plus des enseignements optionnels suivis par ailleurs.

(b) Enseignement assuré uniquement dans les lycées d'enseignement général et technologique agricoles.

### POUR TOUS LES ÉLÈVES DE SECONDE

- Des heures de vie de classe.
- Un accompagnement personnalisé (le volume horaire peut varier selon les besoins des élèves).
- Un accompagnement au choix de l'orientation (le volume horaire de 54 heures donné à titre indicatif peut varier selon les besoins des élèves et les modalités pratiques mises en place dans l'établissement).

### ACCOMPAGNEMENT À L'ORIENTATION Les trois axes

- Découvrir le monde professionnel et s'y repérer.
- Connaître les formations de l'enseignement supérieur et leurs débouchés.
- Élaborer son projet d'orientation.



## LA 2<sup>DE</sup> STHR

La classe de 2<sup>de</sup> de la série STHR (sciences et technologies de l'hôtellerie et de la restauration) adopte un fonctionnement spécifique. Comme tous les élèves de 2<sup>de</sup>, ceux de STHR suivent des enseignements communs et des enseignements optionnels. Mais ils effectuent également des stages d'initiation ou d'application en milieu professionnel.

### Liste et volumes horaires des enseignements

→ ENSEIGNEMENTS COMMUNS	HORAIRE ÉLÈVE
Mathématiques	3 h
Français	4 h
Histoire-géographie	3 h
LVA et LVB (langue vivante étrangère dont obligatoirement l'anglais)	5 h
Éducation physique et sportive	2 h
Sciences	3 h
Enseignement moral et civique	18 h annuelles
Économie et gestion hôtelière	2 h
Sciences et technologies des services	4 h
Sciences et technologies culinaires	4 h
Stages d'initiation ou d'application en milieu professionnel	4 semaines
→ ENSEIGNEMENTS OPTIONNELS : 2 AU PLUS PARMIS DES SUIVANTS	HORAIRE ÉLÈVE
Langue vivante C étrangère ou régionale	3 h
Arts : au choix parmi arts plastiques ou cinéma-audiovisuel ou histoire des arts ou danse ou musique ou théâtre	3 h
Éducation physique et sportive	3 h
Atelier artistique	72 h annuelles

### INFO +

#### Les stages passerelles

Les élèves volontaires peuvent bénéficier de stages passerelles pour leur permettre de changer d'orientation. Se renseigner auprès du professeur principal ou du psychologue de l'Éducation nationale.

**NOUVEAU**

**14,90€**

**EXPLOREZ  
L'UNIVERS  
DES MÉTIERS**



disponible sur [onisep.fr](https://onisep.fr) rubrique la librairie



MINISTÈRE  
DE L'ÉDUCATION  
NATIONALE ET  
DE LA HAUTE ÉDUCATION

MINISTÈRE  
DE L'EMPLOI, DU TRAVAIL  
ET DE LA SÉCURITÉ  
SOCIÉTALE



TOUTE L'INFO SUR LES MÉTIERS  
ET LES FORMATIONS

# LA VOIE GÉNÉRALE (1<sup>RE</sup> ET TERMINALE)

Ce cycle de 2 ans a pour objectif de vous préparer à l'obtention du baccalauréat général et à votre poursuite d'études dans l'enseignement supérieur.

## Liste et volumes horaires des enseignements

ENSEIGNEMENTS COMMUNS	1 <sup>RE</sup>	TERMINALE
Français	4 h	-
Philosophie	-	4 h
Histoire-géographie	3 h	3 h
LVA et LVB (langue vivante étrangère ou régionale)	4 h 30	4 h
Éducation physique et sportive	2 h	2 h
Enseignement scientifique	2 h	2 h
Enseignement moral et civique	18 h annuelles	18 h annuelles
ENSEIGNEMENTS DE SPÉCIALITÉ	1 <sup>RE</sup> 3 AU CHOIX	TERMINALE 2 AU CHOIX
Arts (arts plastiques ou cinéma-audiovisuel ou danse ou histoire des arts ou musique ou théâtre. Les arts du cirque ne peuvent être choisis qu'en enseignement de spécialité)	4 h	6 h
Biologie-écologie (dans les lycées d'enseignement général et technologique agricole)	4 h	6 h
Histoire-géographie, géopolitique et sciences politiques	4 h	6 h
Humanités, littérature et philosophie	4 h	6 h
Langues, littératures et cultures étrangères	4 h	6 h
Littérature et langues et cultures de l'Antiquité	4 h	6 h
Mathématiques	4 h	6 h
Numérique et sciences informatiques	4 h	6 h
Physique-chimie	4 h	6 h
Sciences de la vie et de la Terre	4 h	6 h
Sciences de l'ingénieur	4 h	6 h
Sciences économiques et sociales	4 h	6 h
ENSEIGNEMENTS OPTIONNELS	1 <sup>RE</sup>	TERMINALE
<b>A) 1 ENSEIGNEMENT PARI MI :</b>		
Mathématiques complémentaires (pour les élèves ne choisissant pas en terminale la spécialité mathématiques)	-	3 h
Mathématiques expertes (pour les élèves choisissant en terminale la spécialité mathématiques)	-	3 h
Droit et grands enjeux du monde contemporain	-	3 h
<b>B) 1 ENSEIGNEMENT PARI MI :</b>		
Langue vivante C étrangère ou régionale	3 h	3 h
LCA : latin (a)	3 h	3 h
LCA : grec (a)	3 h	3 h
Éducation physique et sportive	3 h	3 h
Arts (arts plastiques ou cinéma-audiovisuel ou danse ou histoire des arts ou musique ou théâtre)	3 h	3 h
<b>ENSEIGNEMENTS DANS LES LYCÉES D'ENSEIGNEMENT AGRICOLE</b>		
Hippologie et équitation	3 h	3 h
Pratiques sociales et culturelles	3 h	3 h
Agronomie - Économie - Territoires	3 h	3 h

(a) Les enseignements optionnels de LCA latin et grec peuvent être choisis en plus des enseignements optionnels suivis par ailleurs.

### POUR TOUS LES ÉLÈVES DE LA VOIE GÉNÉRALE OU TECHNOLOGIQUE

- Des heures de vie de classe.
- Un accompagnement personnalisé (le volume horaire peut varier selon les besoins des élèves).
- Un accompagnement au choix de l'orientation (le volume horaire de 54 heures donné à titre indicatif peut varier selon les besoins des élèves et les modalités pratiques mises en place dans l'établissement).

Tous les élèves de 1<sup>re</sup> et de terminale de la voie générale suivent des enseignements communs. En classe de 1<sup>re</sup>, l'élève suit trois enseignements de spécialité. En classe de terminale, il en choisit deux parmi ceux suivis en 1<sup>re</sup>. À noter : l'élève peut changer d'enseignements de spécialité entre la 1<sup>re</sup> et la terminale avec l'accord des professeurs et du chef d'établissement. Le choix des enseignements de spécialité de 1<sup>re</sup> par les élèves s'effectue à partir du 2<sup>e</sup> trimestre de 2<sup>de</sup>. Ce choix, préparé notamment grâce à l'accompagnement à l'orientation tout au long de l'année de 2<sup>de</sup>, est éclairé par l'avis du conseil de classe à la fin des 2<sup>e</sup> et 3<sup>e</sup> trimestres de 2<sup>de</sup>. À la fin du 2<sup>e</sup> trimestre de l'année de 1<sup>re</sup>, l'élève indique les deux enseignements de spécialité qu'il conservera en terminale. Il peut aussi choisir des enseignements optionnels.

# LA VOIE TECHNOLOGIQUE (1<sup>RE</sup> ET TERMINALE)

Cette voie prépare au baccalauréat technologique, à la poursuite d'études en 2 ou 3 ans après le bac, voire au-delà. Elle comporte huit séries, organisées autour de grands domaines. Toutes bénéficient d'enseignements communs et d'enseignements de spécialité propres à la série choisie.

## Liste et volumes horaires des enseignements

ENSEIGNEMENTS COMMUNS		1 <sup>RE</sup>	TERMINALE
Français		3h / 3h30 (a)	-
Philosophie		-	2h
Histoire-géographie		1h30	1h30
Enseignement moral et civique		18h annuelles / 0h30 (a)	18h annuelles / 0h30 (a)
Langue vivante A étrangère et langue vivante B étrangère ou régionale + enseignement technologique en langue vivante A		4h (dont 1h d'ETLV) / 3h30 (a)	4h (dont 1h d'ETLV) / 3h30 (a)
Éducation physique et sportive		2h	2h
Mathématiques		3h	3h
Éducation socio-culturelle (a)		1h	1h
Technologies de l'informatique et du multimédia (a)		0h30	0h30
SÉRIES	ENSEIGNEMENTS DE SPÉCIALITÉ	1 <sup>RE</sup>	TERMINALE
ST2S	Physique-chimie pour la santé	3h	-
	Biologie et physiopathologie humaines	5h	-
	Chimie, biologie et physiopathologie humaines	-	8h
	Sciences et techniques sanitaires et sociales	7h	8h
STL	Physique-chimie et mathématiques	5h	5h
	Biochimie-biologie	4h	-
	Biotechnologie ou Sciences physiques et chimiques en laboratoire	9h	-
	Biochimie-biologie-biotechnologie ou Sciences physiques et chimiques en laboratoire	-	13h
STD2A	Physique-chimie	2h	-
	Outils et langages numériques	2h	-
	Design et métiers d'art	14h	-
	Analyse et méthode en design	-	9h
	Conception et création en design et métiers d'art	-	9h
STI2D	Innovation technologique	3h	-
	Ingénierie et développement durable (I2D)	9h	-
	Ingénierie, innovation et développement durable (2I2D) avec 1 enseignement spécifique parmi : architecture et construction ; énergies et environnement ; innovation technologique et éco-conception ; systèmes d'information et numérique	-	12h
	Physique-chimie et mathématiques	6h	6h
STMG	Sciences de gestion et numérique	7h	-
	Management	4h	-
	Management, sciences de gestion et numérique avec 1 enseignement spécifique parmi : gestion et finance, marketing ; ressources humaines et communication ; systèmes d'information de gestion	-	10h
	Droit et économie	4h	6h
STRH	Enseignement scientifique alimentation-environnement (ESAE)	3h	-
	Sciences et technologies culinaires et des services	10h	-
	Sciences et technologies culinaires et des services - enseignement scientifique alimentation-environnement (ESAE)	-	13h
	Économie - gestion hôtelière	5h	5h
STAV (a)	Gestion des ressources et de l'alimentation	6h45	6h45
	Territoires et sociétés	2h30	-
	Technologie (parmi aménagement, production, agroéquipement, services, transformation)	3h	-
	Territoires et technologie	-	4h30
TMD	- option instrument		
	- option danse		
ENSEIGNEMENTS OPTIONNELS			
AU CHOIX DU CANDIDAT, 2 ENSEIGNEMENTS AU PLUS PARMI :			
Arts (arts plastiques ou cinéma-audiovisuel ou danse ou histoire des arts ou musique ou théâtre)		3h	3h
Éducation physique et sportive		3h	3h
Langue vivante C étrangère ou régionale (uniquement pour la série STRH)		3h	3h
Atelier artistique		72h annuelles	72h annuelles
LVC (langue vivante étrangère ou régionale ou langue des signes) / Pratiques physiques et sportives / Hippologie et équitation / Pratiques sociales et culturelles / Pratiques professionnelles / (a)			

(a) Dans les lycées d'enseignement agricole.

# VERS LE BACCALAURÉAT 2021

## PRÉSENTATION

En juin 2021, le baccalauréat général reposera sur une part d'épreuves terminales (60 %) pour acquérir une culture commune et approfondir ses connaissances par des enseignements de spécialité, et sur une part de contrôle continu (40 %).

À noter : la nouvelle organisation du baccalauréat entend améliorer les modalités d'aménagement de l'examen pour les élèves en situation de handicap afin de renforcer une école entièrement inclusive.

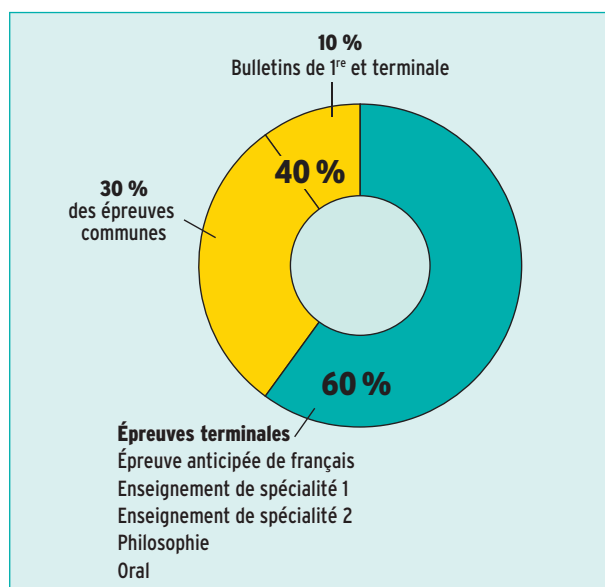

## LE CONTRÔLE CONTINU

- Le contrôle continu reposera sur des épreuves communes organisées au cours des années de 1<sup>re</sup> et de terminale. Celles-ci porteront sur les disciplines étudiées par l'élève ne faisant pas l'objet d'une épreuve terminale.

- Pour garantir l'égalité entre les candidats et les établissements scolaires, une « banque nationale numérique de sujets » sera mise en place, les copies anonymisées seront corrigées par d'autres professeurs que ceux de l'élève. Une harmonisation sera assurée.

- Les bulletins scolaires seront pris en compte pour une part (10 %) de la note finale afin de valoriser la régularité du travail de l'élève.

## LES ÉPREUVES FINALES

### EN CLASSE DE 1<sup>RE</sup> :

→ Une épreuve anticipée écrite et orale de français (juin 2020).

### EN CLASSE DE TERMINALE : QUATRE ÉPREUVES (SESSION 2021)

→ Deux épreuves écrites sur les enseignements de spécialité choisies par le candidat (printemps 2021).

→ Une épreuve écrite de philosophie (juin 2021).

→ Un oral préparé tout au long du cycle terminal (juin 2021).

### Bac général Liste et coefficients des épreuves

→ ÉPREUVES COMMUNES DE CONTRÔLE CONTINU	COEFFICIENT
Histoire-géographie	30 (affecté à la moyenne des notes obtenues)
Langue vivante A	
Langue vivante B	
Enseignement scientifique	
Éducation physique et sportive	
Enseignements de spécialité suivis en classe de 1 <sup>re</sup>	
Coefficient 10 affecté à la moyenne de l'évaluation des résultats de l'élève au cours du cycle terminal (1 <sup>re</sup> /terminale)	
→ ÉPREUVES TERMINALES	COEFFICIENT
<b>ÉPREUVES ANTICIPÉES</b>	
Français écrit	5
Français oral	5
<b>ÉPREUVES FINALES</b>	
Philosophie	8
Épreuve orale terminale	10
Épreuves de spécialité (2 au choix)	16 x 2
<b>TOTAL</b>	<b>100</b>

### Bac technologique Liste et coefficients des épreuves

→ ÉPREUVES COMMUNES DE CONTRÔLE CONTINU	COEFFICIENT
Histoire-géographie	30 (affecté à la moyenne des notes obtenues)
Langue vivante A	
Langue vivante B	
Mathématiques	
Éducation physique et sportive	
Enseignements de spécialité suivis en classe de 1 <sup>re</sup>	
Coefficient 10 affecté à la moyenne de l'évaluation des résultats de l'élève au cours du cycle terminal (1 <sup>re</sup> /terminale)	
→ ÉPREUVES TERMINALES	COEFFICIENT
<b>ÉPREUVES ANTICIPÉES</b>	
Français écrit	5
Français oral	5
<b>ÉPREUVES FINALES</b>	
Philosophie	4
Épreuve orale terminale	14
Épreuves de spécialité de la série	16 x 2
<b>TOTAL</b>	<b>100</b>

# AVEC L'ÉCOLE DES MÉTIERS SNCF, CHOISISSEZ LA MEILLEURE DESTINATION POUR VOTRE AVENIR.

SNCF vous forme, en alternance, pour les métiers de la maintenance des trains, du bâtiment, des travaux de l'infrastructure, de la circulation ferroviaire et de la relation client. Les formations sont rémunérées et les diplômes reconnus par l'État.



Credit photo : Maxime HURIEZ/SNCF

**SNCF** Rapprochons-nous



➔ SNCF RECRUTE SUR [SNCF.COM/FORMATION](http://SNCF.COM/FORMATION)

# \* onisep.fr

## Des infos pour vous aider à préparer vos choix d'orientation

APRÈS LA 3E MON ENFANT A UN PROJET MON ENFANT N'A PAS DE PROJET

LES TEMPS FORTS DE L'ORIENTATION  
[Voir le calendrier](#)

LES INTERLOCUTEURS  
Qui sont-ils ?

TOUTES LES RESSOURCES DISPONIBLES  
[Voir les ressources](#)

L'École expliquée aux parents

Répondez à quelques questions de l'Onisep pour découvrir les métiers qui vous correspondent.

Les études, les diplômes, les établissements de formation, les métiers

PRÈS DE CHEZ VOUS

Des informations de proximité, spécifiques à chaque académie, à chaque région



MINISTÈRE DE L'ÉDUCATION NATIONALE ET DE LA JEUNESSE

MINISTÈRE DE L'ENSEIGNEMENT SUPÉRIEUR, DE LA RECHERCHE ET DE L'INNOVATION



TOUTE L'INFO SUR LES MÉTIERS ET LES FORMATIONS

# VOS QUESTIONS, NOS RÉPONSES

Ci-dessous les questions le plus souvent posées au service en ligne de l'Onisep « Mon orientation en ligne » et les réponses de nos conseillers.

## Je change d'académie. Quelles sont les démarches d'inscription ?

Si vous êtes scolarisé dans un établissement public ou dans un établissement privé sous contrat, c'est au principal de votre collège de transmettre votre dossier à la DSDEN (Direction des services départementaux de l'Éducation nationale) correspondant à votre nouveau domicile. La décision d'orientation du collège d'origine sera prise en compte pour l'inscription au lycée. Vous pouvez vous-même contacter le service scolarité de la DSDEN pour connaître le calendrier de l'affectation, ainsi que les modalités d'admission en fonction des vœux qui ont été formulés.

## La sectorisation est-elle systématique ?

La sectorisation consiste à affecter un élève dans un établissement en fonction de son domicile et/ou de son collège d'origine. Cependant, la famille peut faire une demande de dérogation. Cette demande sera satisfaite s'il reste des places non prises par les élèves du secteur. La DSDEN accorde les dérogations en fonction des directives fixées dans l'académie selon les critères nationaux suivants, par ordre de priorité :

- 1/ élèves en situation de handicap ;
- 2/ élèves nécessitant une prise en charge médicale importante, à proximité de l'établissement demandé ;
- 3/ élèves boursiers au mérite ;
- 4/ élèves boursiers sur critères sociaux ;
- 5/ élèves dont un frère ou une sœur est déjà scolarisé/é dans l'établissement souhaité ;
- 6/ élèves dont le domicile est situé en limite de secteur et proche de l'établissement souhaité ;
- 7/ élèves suivant un parcours scolaire particulier.

## Et si je n'avais pas de place en lycée à la rentrée ?

Pour éviter cette situation, indiquez plusieurs vœux en termes de formations et d'établissements, notamment si vous envisagez des spécialités ou sections rares ou très demandées. Restez toujours joignable, particulièrement en juillet, et assurez-vous d'avoir effectué toutes les démarches nécessaires si vous partez en vacances. En cas de difficultés, le principal de votre collège peut vous accompagner dans votre démarche d'orientation, avec l'aide du CIO (centre d'information et d'orientation), en lien avec les services départementaux ou rectoraux de l'Éducation nationale.

## Que faire après le bac professionnel ?

Les bacs professionnels offrent un accès direct à l'emploi. Cependant, de plus en plus de bacheliers professionnels souhaitent faire des études supérieures. Sous réserve d'un bon dossier et d'une forte motivation, vous pouvez préparer un BTS (brevet de technicien supérieur) ou un BTSA (brevet de technicien supérieur agricole), sous statut scolaire ou en apprentissage. Les élèves ou les apprentis ayant obtenu la mention « bien » ou « très bien » sont admis de droit en BTS/BTSA dans une spécialité correspondant à leur bac. Des dispositifs d'accompagnement destinés aux bacheliers professionnels sont mis en place dans un certain nombre de lycées pour favoriser leur adaptation dans l'enseignement supérieur.

## Les bourses au lycée, comment ça marche ?

Élève en 2<sup>de</sup>, 1<sup>re</sup>, terminale ou en CAP dans un établissement public ou privé, vous pouvez prétendre à une bourse selon les ressources et les charges de votre famille. La bourse comporte six échelons, qui vont de 435 à 921 € (rentrée 2017). Cette somme est versée en trois fois, à la fin de chaque trimestre. Vous devez avoir déposé votre dossier au secrétariat de l'établissement scolaire avant la fin de votre classe de 3<sup>e</sup>. Pour en savoir plus : [www.service-public.fr/particuliers/vosdroits/F616](http://www.service-public.fr/particuliers/vosdroits/F616).

## Qu'est-ce qu'une section européenne ?

Les sections européennes sont proposées en lycée général, technologique ou professionnel aux élèves désireux de poursuivre ensuite dans des établissements européens. Le niveau dans la langue choisie et la motivation sont déterminants pour y accéder. Ces sections comprennent, en plus des matières suivies avec les autres élèves, l'apprentissage renforcé d'une langue vivante et l'enseignement en langue étrangère d'une ou de plusieurs autres disciplines (histoire-géographie, mathématiques...). La connaissance de la culture du pays concerné est aussi approfondie par des échanges et, notamment, par des stages professionnels à l'étranger pour les lycéens professionnels. Le diplôme du bac porte la mention de la section suivie.

## Je n'ai pas de projet professionnel précis. Est-ce gênant ?

En 3<sup>e</sup>, il est rare d'avoir une idée précise d'un futur métier. C'est pourtant la période où l'on vous demande de commencer à y réfléchir. Posez des questions autour de vous, rencontrez un psychologue de l'Éducation nationale, consultez les ressources d'information au CDI (centre de documentation et d'information), discutez-en avec votre entourage, en famille et au collège. Profitez du stage d'observation en entreprise pour interroger des professionnels sur leur parcours, allez aux salons, forums, journées portes ouvertes et appuyez-vous sur les ressources auxquelles vous avez eu accès dans Folios (*lire p. 3*).

## J'ai des problèmes de santé. Quelles études envisager ?

Il est en effet important de prendre en compte votre état de santé ou votre handicap dans vos souhaits d'orientation après la classe de 3<sup>e</sup>, afin de construire un projet professionnel que vous pourrez mener jusqu'au bout. Pour cela, profitez du stage en entreprise lors de votre année de 3<sup>e</sup> pour observer les conditions de travail et poser des questions aux salariés. Demandez l'avis du médecin de l'Éducation nationale et de votre médecin spécialiste pour connaître les éventuelles incompatibilités. N'hésitez pas à rencontrer un psychologue de l'Éducation nationale et, si vous êtes en situation de handicap, l'enseignant référent et l'équipe de suivi de la scolarisation pour envisager plusieurs solutions de poursuite d'études et d'accès à un métier.



### Pour aller plus loin

> L'Onisep propose une réponse personnalisée à vos questions. Trois moyens pour nous contacter : par courrier électronique via [www.monorientationenligne.fr](http://www.monorientationenligne.fr) ; par tchat ; par téléphone au 01 77 77 12 25 (appel non surtaxé) du lundi au vendredi, de 10 h à 20 h en métropole ; au 05 96 53 12 25 du lundi au vendredi de 8 h à 15 h (heures locales) pour les académies de Guadeloupe et Martinique, et de 9 h à 16 h (heures locales) pour l'académie de Guyane.

# ÉLÈVES EN SITUATION DE HANDICAP

**Il est important d'anticiper vos choix d'orientation et de vous poser les bonnes questions pour trouver les formations et les établissements qui répondent à vos besoins éducatifs particuliers. Pour vous aider, sept questions-réponses.**

## Que recouvre la situation de handicap ?

La notion de handicap évoque un déficit, des limitations, mais surtout les conséquences sur la vie sociale des personnes. De ce fait, un élève présentant des troubles des apprentissages ou atteint d'une maladie chronique, par exemple, voit sa situation de handicap reconnue comme telle par la CDAPH (commission des droits et de l'autonomie des personnes handicapées) qui siège à la MDPH (maison départementale des personnes handicapées). Il peut ainsi bénéficier, avec l'accord de la famille, d'un PPS (projet personnalisé de scolarisation) qui précise les aménagements et les actions pédagogiques, psychologiques, éducatives, sociales, médicales et paramédicales à mettre en place en fonction des besoins de l'élève.

## Qu'est-ce que l'école inclusive ?

La loi pour la refondation de l'École de la République précise que le service public d'éducation doit veiller à l'inclusion scolaire de tous les enfants, sans aucune distinction. Il consacre ainsi une approche nouvelle : quels que soient les besoins particuliers de l'élève, c'est à l'école de s'assurer que l'environnement est adapté à sa scolarité. Sur la base du PPS, la CDAPH, au vu des propositions faites par l'équipe pluridisciplinaire et des observations de la famille, prend l'ensemble des décisions qui relèvent de sa compétence concernant la scolarisation de l'élève et, le cas échéant, l'attribution d'une aide humaine, l'orientation et toutes mesures de compensation utiles (matériel pédagogique adapté, accompagnement médico-social, etc.).

## Quelles aides au lycée ?

Un élève en situation de handicap peut bénéficier, en fonction de ses besoins, d'une aide humaine, d'aides techniques, de séances de rééducation et d'aménagements des conditions pour passer les examens. De plus, il peut être dispensé de certains cours ou recevoir des enseignements adaptés, par exemple en EPS (éducation physique et sportive). Dans toute la mesure du possible et à chaque fois que le PPS indique que les soins et l'accompagnement ont lieu pendant le temps scolaire, les éducateurs du service de soins interviennent en classe, avec l'enseignant. Les soins par des professionnels libéraux se déroulent prioritairement dans les locaux du praticien ou au domicile de la famille.

## Qu'est-ce qu'une Ulis ?

Quand les objectifs d'apprentissage requièrent des modalités adaptées, l'élève peut être orienté en Ulis (unité localisée pour l'inclusion scolaire) au sein du lycée. Il bénéficie alors de ce dispositif à effectif réduit dans lequel sont regroupés des élèves en situation de handicap ayant des besoins éducatifs spécifiques. Le reste du temps, l'élève suit des enseignements en classe ordinaire. La discipline et le niveau d'enseignement sont définis en fonction de son PPS (projet personnalisé de scolarisation) afin de répondre à ses besoins. Pour savoir s'il existe une Ulis près de chez vous, consultez [www.onisep.fr/handicap](http://www.onisep.fr/handicap), recherche thématique « Une structure handicap ».



## Quel parcours de formation après le collège ?

L'équipe de suivi de la scolarisation, réunie par l'enseignant référent, facilite la mise en œuvre et assure le suivi de chaque projet personnalisé de scolarisation. Elle propose les aménagements nécessaires pour garantir la continuité du parcours de formation de l'élève. Celui-ci peut rejoindre :

- la voie générale et technologique avec un possible appui d'une Ulis lycée;
  - la voie professionnelle, avec un possible appui d'une Ulis lycée, en lycée professionnel ou polyvalent, dans un Erea (établissement régional d'enseignement adapté), ou sous statut d'apprenti en CFA (centre de formation d'apprentis) ou UFA (unité de formation en apprentissage) en lycée.
- À noter : la scolarisation avec l'appui d'une Ulis lycée est subordonnée à la décision d'orientation prise par la CDAPH;
- une formation préprofessionnelle et professionnelle au sein d'un IME (institut médico-éducatif) ou d'une SIPFP (section d'initiation et de première formation professionnelle).
- Les élèves en situation de handicap bénéficient, au même titre que tous les élèves, des phases d'information et d'orientation.

## Quels sont les interlocuteurs ?

ERSEH (enseignants référents pour la scolarisation des élèves en situation de handicap), médecins de l'Éducation nationale et bien sûr MDPH (maison départementale des personnes handicapées) sont les interlocuteurs et structures incontournables. L'enseignant référent favorise la continuité et la cohérence de la mise en œuvre du PPS (projet personnalisé de scolarisation). Il fait aussi le lien entre la famille de l'élève, l'équipe éducative et la MDPH.

## Stages, apprentissage : quels aménagements ?

Outre les aménagements de la scolarité et des examens, il existe aussi des dispositions spécifiques relatives aux stages et aux formations suivies en alternance. Il est possible, à partir de 16 ans, de demander à bénéficier de la RQTH (reconnaissance de la qualité de travailleur handicapé). Par ailleurs, l'apprenti bénéficiant de la RQTH peut souscrire un contrat d'apprentissage aménagé. Dans certains CFA (centres de formation d'apprentis), un référent accueille et informe les jeunes en situation de handicap. Des aménagements de la scolarité, des aides pédagogiques et un accompagnement pour trouver un employeur sont possibles. L'Agefiph (Association de gestion du fonds pour l'insertion professionnelle des personnes handicapées) et le FIPHFP (Fonds pour l'insertion des personnes handicapées dans la fonction publique) financent des aides techniques et humaines pour l'adaptation du poste de travail.



### Pour aller plus loin

> L'Onisep propose une réponse personnalisée à vos questions. Trois moyens pour nous contacter :  
 par courrier électronique via [www.monorientationenligne.fr](http://www.monorientationenligne.fr) ;  
 par tchat ; par téléphone au 01 77 77 12 25 (appel non surtaxé) du lundi au vendredi, de 10 h à 20 h en métropole ; au 05 96 53 12 25 du lundi au vendredi de 8 h à 15 h (heures locales) pour les académies de Guadeloupe et Martinique, et de 9 h à 16 h (heures locales) pour l'académie de Guyane.

# SECONDES 2018-2019



5 étapes à la carte pour construire  
mon avenir au lycée

[www.secondes2018-2019.fr](http://www.secondes2018-2019.fr)

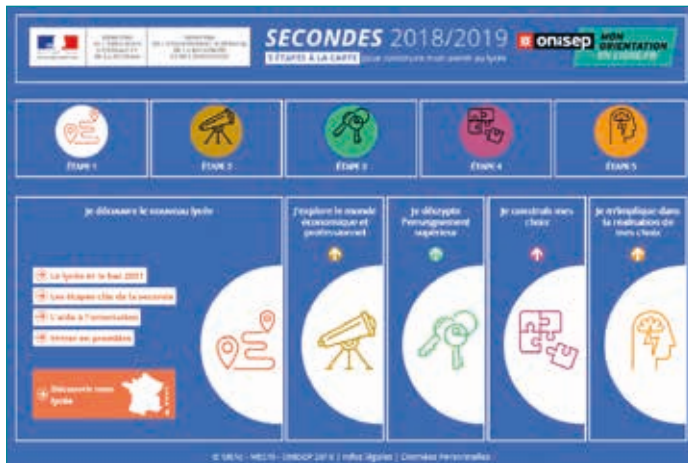

**Découvrir**  
le nouveau lycée

**Explorer** le monde  
professionnel

**Décrypter**  
l'enseignement supérieur

**Construire**  
mes choix

**M'impliquer**  
dans la réalisation de mes choix

onisep

Publicité



## JOURNÉES PORTES OUVERTES

Les 18, 19 et 20 janvier 2019  
Les 8 et 9 mars 2019



[www.formezvousautrement.fr](http://www.formezvousautrement.fr)



# LES FORMATIONS EN BRETAGNE 2018/2019

## LES FORMATIONS PROFESSIONNELLES

Les diplômes professionnels par domaines (CAP, Bac pro, BTM, CTM) ..... p. 26

## LES FORMATIONS GÉNÉRALES ET TECHNOLOGIQUES

Les diplômes généraux et technologiques ..... p. 38

> Les bacs technologiques ..... p. 38

> Le brevet de technicien ..... p. 40

## LES FORMATIONS PARTICULIÈRES

> Handicap et scolarité ..... p. 40

> Les sections sportives scolaires ..... p. 41

> Les sections linguistiques (sections européennes, sections internationales...) ..... p. 42

> Les unités localisées pour l'inclusion scolaire (ULIS) ..... p. 43

> Les unités pédagogiques pour élèves allophones arrivants (UPE2A) ..... p. 43

## LES ADRESSES UTILES

> Les MDPH (Maisons départementales des personnes handicapées) ..... p. 40

> Les DSDEN (Directions des services départementaux de l'Éducation nationale) ..... p. 40

> Les CIO (Centres d'information et d'orientation) ..... p. 44

### **! Rentrée 2019.**

#### **Une nouvelle seconde générale et technologique**

La réforme du lycée modifie la structure de la classe de seconde à la rentrée 2019. Exit les enseignements d'exploration, les nouveaux lycéens suivront tous un large tronc commun d'enseignements auquel ils pourront ajouter des enseignements optionnels (deux au plus). Les lieux de préparation de ces enseignements optionnels ne sont pas connus à la date de publication de ce guide. Ils seront l'objet d'un additif en téléchargement sur [www.onisep.fr/bretagne](http://www.onisep.fr/bretagne) début 2019.

➤ Sur la voie générale et technologique, voir pages 12 et suivantes. Interrogez le professeur principal ou un psychologue de l'Éducation nationale

### **L'ONISEP Bretagne**

Délégation Régionale de l'ONISEP

1 quai Dujardin

Rennes 35000

☎ 02 99 25 18 00 - [drorennes@onisep.fr](mailto:drorennes@onisep.fr)

[www.onisep.fr/bretagne](http://www.onisep.fr/bretagne) - [www.nadoz.org](http://www.nadoz.org)

Vente des brochures ONISEP :

• Librairie ONISEP

Ouverte au public : lundi, mardi, jeudi, vendredi de 13 H 30 à 17 H 00

et mercredi de 9 H 00 à 12 H 00 et de 13 H 30 à 17 H 00

☎ 02 99 25 18 00

• par courrier à l'adresse ci-dessus

• par internet [www.onisep.fr/librairie](http://www.onisep.fr/librairie)

Les publications présentées  
dans les pages qui suivent  
sont consultables au CDI/BDI  
et au CIO (voir page 44)

# LES DIPLÔMES PROFESSIONNELS (CAP, BAC PRO, BTM, CTM) PAR DOMAINES

Pour vous informer, n'hésitez pas à contacter, dès à présent, les établissements qui vous intéressent, pour une visite ou un mini-stage ; allez aux journées Portes ouvertes...

Les dates des journées Portes ouvertes sont visibles sur une carte interactive sur [www.onisep.fr/bretagne](http://www.onisep.fr/bretagne) rubrique "Agenda de l'orientation".

## ! Admission

Certains CAP et bac pro 3 ans ont des procédures de recrutement particulières. Ces sections sont repérées par un ! dans les pages ci-après. Certaines spécialités de CAP ou de bac pro sont très demandées : le nombre de candidats est supérieur au nombre de places disponibles.

➤ Interrogez votre professeur principal et/ou un psychologue de l'Education nationale.

## SOMMAIRE

Agriculture Élevage	
Aménagement Forêt .....	26
Alimentation Hôtellerie	
Restauration .....	27
Arts Artisanat Communication .....	29
Automobile Engins .....	29
Bâtiment Travaux publics .....	30
Bois Ameublement .....	31
Chimie Physique Laboratoire .....	32
Commerce Vente .....	32
Électricité Électronique Énergie ...	33
Gestion Administration .....	34
Hygiène Sécurité .....	34
Industries graphiques .....	34
Matériaux : métaux, plastiques, verre .....	34
Mécanique Productique	
Maintenance industrielle .....	35
Soins Services .....	35
Textile Habillement Cuir .....	37
Transport Logistique .....	37
École des mousses .....	37



## Attention, réforme !

Une profonde réforme de la voie professionnelle est en cours qui modifie les voies d'accès au CAP et au bac pro. Pour le CAP, elle prévoit la possibilité de le préparer en 1, 2 ou 3 ans en fonction du profil et des besoins de l'élève. Pour le bac pro, le choix de la spécialité n'interviendrait qu'à la fin de la seconde professionnelle. En 2<sup>de</sup>, les formations seraient regroupées en "familles de métiers". A la rentrée 2019, trois familles seraient déjà proposées : "métiers de la construction durable, du bâtiment et des travaux publics", "métiers de la relation client", "métiers de la gestion administrative, du transport et de la logistique".

➤ Voir pages 6 et suivantes. Interrogez le professeur principal ou un psychologue de l'Education nationale



## Agriculture Élevage Aménagement Forêt

### CAP Conchyliculture (maritime)

*Paysan de la mer, le ou la conchylicultrice sème, fait pousser, récolte, puis vend moules, huîtres, palourdes...*

- ◆ 56 Etel - LP maritime

### CAP agricole Jardinier paysagiste

*Aménagement et entretien des parcs, des jardins et espaces verts, des terrains de sport, et aussi des halls d'hôtel, des espaces d'exposition...*

- 22 Languueux - Ecole Saint-Ilan
- A 22 Merdrignac - CFA du Mené
- A 22 Pommerit-Jaudy - Lycée Pommerit
- A 29 Hanvec - CFA agricole de Kerliver
- 29 Plabennec - MFR
- 29 Plomelin - Lycée de l'horticulture et du paysage de Kerbernez
- A 35 Rennes - Groupe Antoine de Saint-Exupéry - site Pier Giorgio Frassati (Temps plein ou apprentissage)
- ◆ 35 Saint-Aubin-du-Cormier - LP agricole la Lande de Rencontre
- 35 Saint-Grégoire - MFR horticulture

- A 56 Auray - Lycée agricole Kerplouz La Salle (Temps plein ou apprentissage)

- 56 Gourin - Lycée Saint-Yves

- A 56 Hennebont - CFA agricole et horticulture

- ◆ 56 Hennebont - LP agricole le Talhouet - antenne du LPA Le Sullio

- A 56 Questembert - MFR

### CAP agricole Maréchal-ferrant

*Le ou la maréchal-ferrant fabrique et adapte les fers au pied du cheval. Il ou elle se déplace d'écurie en centre équestre avec son four, ses fers, son enclume et ses clous...*

- 29 Landivisiau - MFR

### CAP agricole Métiers de l'agriculture

*- production animale Alimentation des animaux, contrôle de la production, soins, production, récolte et conservation du fourrage...*

- A 22 Pommerit-Jaudy - Lycée Pommerit
- 22 Quessoy - Lycée La Ville Davy
- A 29 Fouesnant - Lycée agricole de Bréhoulou
- 29 Ploudaniel - MFR - antenne MFR Plabennec
- 35 Dol-de-Bretagne - Lycée les Vergers

CAP et bacs pro. en vidéos sur <https://oniseptv.onisep.fr>

### SIGLES :

- CCI : Chambre de commerce et d'industrie
- CFA : Centre de formation d'apprentis
- EREA : Etablissement régional d'enseignement adapté
- LEGTA : Lycée d'enseignement général et technologique agricole
- LP : Lycée professionnel
- MFR : Maison familiale et rurale. Les MFR proposent un enseignement en alternance école/entreprise, mais sous statut scolaire.
- SEP : Section d'enseignement professionnel

**- production végétale : grandes cultures**

Semis, plantations, entretien, récolte et conditionnement des produits. Conduite et entretien des différents engins de l'exploitation...

- 29 **Eliant** - MFR
- 35 **Montauban-de-Bretagne** - MFR
- 35 **Redon** - ISSAT

**CAP agricole Palefrenier soigneur**

Dans les élevages, les écuries de propriétaires, les centres d'entraînement, les centres équestres, chez les cavaliers professionnels... Soins aux chevaux, nourriture, surveillance de leur état de santé, entretien du matériel, des boxes et des installations...

- 56 **Questembert** - MFR

**CTM (Certificat technique des métiers) Toiletteur canin et félin**

(Le CTM est équivalent à un CAP. Il se prépare en 2 ans après la 3<sup>e</sup>)

Réalisation de toilettes classiques ou concours sur les principales races de chiens et de chats, en respectant les règles d'hygiène et de sécurité, entretien des matériels, vente de produits cosmétiques ou d'accessoires, devis, factures...

- 22 **Dinan** - CFA de la Chambre de métiers et de l'artisanat

**BAC PRO Agroéquipement**

Conduite, maintenance, diagnostic et réparation de 1<sup>er</sup> niveau des matériels agricoles, organisation, gestion d'un chantier de production végétale, choix et réglages des équipements, ...

- 22 **Loudéac** - MFR
- 22 **Pommerit-Jaudy** - Lycée Pommerit
- 29 **Eliant** - MFR
- ◆ 29 **Morlaix** - Lycée de Suscinio (2<sup>de</sup> temps plein/1<sup>re</sup> et terminale en apprentissage)
- 35 **Dol-de-Bretagne** - Lycée les Vergers
- 35 **Montauban-de-Bretagne** - MFR
- 35 **Redon** - ISSAT
- 56 **Gourin** - Lycée Saint-Yves (2<sup>de</sup> temps plein/1<sup>re</sup> et terminale en apprentissage)

**BAC PRO Aménagements paysagers**

Choix des matériels et des matériaux à partir du cahier des charges et des plans, organisation et gestion du chantier, tracé, plantation, irrigation, dallage, entretien...

- 22 **Langueux** - Ecole Saint-Ilan
- ◆ 22 **Merdrignac** - Lycée du Mené
- ◆ 29 **Châteaulin** - Lycée de l'Aulne
- 29 **Hanvec** - CFA agricole de Kerliver
- 29 **Plabennec** - MFR
- 29 **Plomelin** - Lycée de l'horticulture et du paysage de Kerbernez
- 35 **Fougères** - Lycée J-B Le Taillandier site Edmond Michelet
- 35 **Gupry-Messac** - MFR
- 35 **Redon** - ISSAT
- 35 **Rennes** - Groupe Antoine de Saint-Exupéry - site Pier Giorgio Frassati (2<sup>de</sup> temps plein/1<sup>re</sup> et terminale temps plein ou apprentissage)

- ◆ 35 **Saint-Aubin-du-Cormier** - LP agricole la Lande de Rencontre
- 35 **Saint-Grégoire** - MFR horticole
- 56 **Auray** - Lycée agricole Kerplouz La Salle
- 56 **Hennebont** - CFA agricole et horticole (1<sup>re</sup> et terminale/admission après une 2<sup>de</sup> ou un CAPA)
- ◆ 56 **Saint-Jean-Brévelay** - LP agricole Le Sullio

**BAC PRO Conduite de productions horticoles (arbres, arbustes, fruits, fleurs, légumes)**

Choix du type de culture (fleurs, légumes, fruits...), organisation, travail du sol, semis, surveillance, entretien, récolte, gestion, fournisseurs, clients, investissements...

- 22 **Langueux** - Ecole Saint-Ilan
- ◆ 29 **Châteaulin** - Lycée de l'Aulne
- 29 **Morlaix** - Lycée de Suscinio
- 29 **Plabennec** - MFR
- 35 **Rennes** - Groupe Antoine de Saint-Exupéry - site Pier Giorgio Frassati
- 35 **Saint-Grégoire** - MFR horticole
- 56 **Hennebont** - CFA agricole et horticole
- ◆ 56 **Saint-Jean-Brévelay** - LP agricole Le Sullio

**BAC PRO Conduite et gestion de l'entreprise agricole**

- polyculture élevage

Choix du type de cultures, semis, surveillance, récolte, techniques d'élevage, alimentation, suivi de l'état sanitaire des animaux, reproduction, utilisation et gestion des matériels et équipements, gestion de l'exploitation, achats, ventes, investissements...

- ◆ 22 **Caulnes** - Lycée agricole
- ◆ 22 **Loudéac** - MFR
- ◆ 22 **Plouisy** - Lycée agricole Kernilien
- 22 **Pommerit-Jaudy** - Lycée Pommerit (temps plein ou apprentissage)
- 22 **Quessoy** - Lycée La Ville Davy
- ◆ 29 **Fouesnant** - Lycée agricole de Bréhoulou
- 29 **Landivisiau** - MFR
- 29 **Lesneven** - IREO
- 29 **Lopérec** - Lycée agricole le Nivot
- ◆ 29 **Morlaix** - Lycée de Suscinio (2<sup>de</sup> temps plein/1<sup>re</sup> et terminale en apprentissage)
- 29 **Morlaix** - MFR
- 29 **Pleyben** - MFR
- 29 **Ploudaniel** - MFR - antenne MFR Plabennec
- 35 **Dol-de-Bretagne** - Lycée les Vergers
- 35 **Fougères** - MFR
- 35 **Janzé** - MFR
- 35 **Montfort-sur-Meu** - CFTA de l'Abbaye
- 35 **Redon** - ISSAT
- ◆ 35 **Saint-Aubin-du-Cormier** - LP agricole la Lande de Rencontre
- 35 **Saint-Symphorien** - MFR
- 56 **Gourin** - Lycée Saint-Yves (2<sup>de</sup> temps plein/1<sup>re</sup> et terminale en apprentissage)
- 56 **Ploërmel** - Lycée agricole la Touche
- 56 **Pontivy** - LEAP Kerlebob
- ◆ 56 **Pontivy** - LEGTA Le Gros Chêne
- 56 **Questembert** - MFR

**BAC PRO Conduite et gestion de l'entreprise hippique**

Achat et vente de chevaux, soins, débouillage, entraînement, compétition, enseignement, entretien des équipements, organisation, gestion, encadrement d'une équipe, investissements...

- ◆ 22 **Plouisy** - Lycée agricole Kernilien
- 29 **Landivisiau** - MFR (apprentissage possible en terminale)
- 56 **Questembert** - MFR

**BAC PRO Conduite et gestion d'une entreprise du secteur canin et félin**

Conduite d'un élevage, alimentation, reproduction, contrôle de l'état de santé, promotion et conseil à la clientèle, éducation, dressage, toilettage, entretien des équipements...

- 22 **Pommerit-Jaudy** - Lycée Pommerit
- 56 **Guilliers** - MFR (apprentissage possible en 1<sup>re</sup> et terminale)

**BAC PRO Cultures marines**

Organisation de la production (huîtres, moules, bars, algues...), nutrition, santé, reproduction, commercialisation, logistique, maintenance, gestion, analyse stratégique...

- ◆ 35 **Saint-Malo** - Lycée maritime Florence Arthaud
- ◆ 56 **Etel** - LP maritime

**BAC PRO Forêt**

Préparation et organisation des chantiers, planning, répartition des tâches, élagage, abattage, débardage, plantations, gestion d'entreprise, devis, factures...

- 22 **Loudéac** - MFR
- 29 **Lopérec** - Lycée agricole le Nivot (apprentissage possible en terminale)

**BAC PRO Gestion des milieux naturels et de la faune**

Observation et surveillance de l'évolution de milieux naturels, préparation et gestion de chantier, encadrement d'équipe, animation, promotion d'un espace naturel...

- 22 **Quessoy** - Lycée La Ville Davy
- 29 **Plomelin** - Lycée de l'horticulture et du paysage de Kerbernez
- ◆ 35 **Saint-Aubin-du-Cormier** - LP agricole la Lande de Rencontre
- 56 **Pontivy** - LEAP Kerlebob

**BAC PRO Productions aquacoles**

Gestion de la production (poissons de mer ou d'eau douce, crustacés, mollusques...), reproduction, état sanitaire, choix des équipements, transformation, commercialisation...

- ◆ 29 **Fouesnant** - Lycée agricole de Bréhoulou

**BAC PRO Technicien conseil vente de produits de jardin**

Vente et conseil, organisation du stockage, de la mise en rayon, entretien des végétaux, démonstration des matériels, encadrement d'une équipe de vendeurs...

- 22 **Langueux** - Ecole Saint-Ilan
- ◆ 22 **Merdrignac** - Lycée du Mené
- ◆ 29 **Châteaulin** - Lycée de l'Aulne

**BAC PRO Technicien conseil vente en animalerie**

Surveillance de l'état sanitaire des animaux, soins, aménagement et gestion du rayon, choix des fournisseurs, documents administratifs, information et conseil des clients...

- ◆ 22 **Merdrignac** - Lycée du Mené
- 35 **Rennes** - Groupe Antoine de Saint-Exupéry - site Pier Giorgio Frassati
- 56 **Guilliers** - MFR

**Alimentation Hôtellerie Restauration**

**CAP Agent polyvalent de restauration**

Préparer une salade ou un plat simple avec des produits déjà prêts, disposer les plats et les boissons sur les présentoirs, conseiller et servir les clients, entretenir les locaux et le matériel... Polyvalence au menu de ce CAP qui permet de travailler en cuisine, au service ou dans un commerce.

- ◆ 22 **Dinan** - Lycée la Fontaine des Eaux et SEP Ker Siam
- ◆ 22 **Rostrenen** - LP Rosa Parks
- ◆ 22 **Saint-Quay-Portrieux** - LP hôtelier la Closserie
- 29 **Brest** - CFA de la CCI métropolitaine Bretagne Ouest
- ◆ 29 **Brest** - SEP Vauban - site de Lanroze
- ◆ 29 **Pont-l'Abbé** - LP Laënnec
- ◆ 29 **Quimper** - EREA Louise Michel
- 35 **Bruz** - Faculté des métiers - CFA de la CCI Ille et Vilaine - Rennes
- ◆ 35 **Fougères** - LP Jean Guéhenno
- ◆ 35 **Redon** - LP Beaumont
- ◆ 35 **Rennes** - EREA Magda Hollander-Lafon
- ◆ 35 **Rennes** - LP Louis Guilloux
- 56 **Lorient** - CFA de la ville de Lorient
- ◆ 56 **Lorient** - LP Marie le Franc
- 56 **Ploërmel** - Lycée et SEP La Mennais

**CAP Assistant technique en milieux familial et collectif**

Entretien des locaux, du linge et des vêtements, préparation et service des repas, dans une maison de retraite, un collège ou un hôpital, ou au domicile des personnes...

- ◆ 22 **Paimpol** - Lycée et SEP Kerraoul
- ◆ 22 **Rostrenen** - LP Rosa Parks
- 22 **Saint-Brieuc** - LP Marie Balavenne
- ◆ 29 **Brest** - SEP Vauban - site de Lanroze
- 29 **Douarnenez** - LP Sainte-Elisabeth
- ◆ 29 **Quimper** - LP Roz Glas
- ◆ 35 **Fougères** - LP Jean Guéhenno
- ◆ 35 **Redon** - LP Beaumont
- ◆ 35 **Rennes** - LP Louis Guilloux
- ◆ 35 **Saint-Malo** - LP Maupertuis

**CAP Boucher**

Prendre les commandes, réceptionner et vérifier les produits, découper, désosser, hacher, parer une volaille, barder et ficeler un rôti, conseiller la clientèle...

- 22 **Ploufragan** - CFA de la Chambre de métiers et de l'artisanat des Côtes d'Armor
- 29 **Brest** - CFA de la CCI métropolitaine Bretagne Ouest
- 35 **Bruz** - Faculté des Métiers - CFA de la chambre de métiers et de l'artisanat d'Ille et Vilaine - Rennes
- 35 **Fougères** - Faculté des métiers - CFA de la chambre de métiers et de l'artisanat d'Ille et Vilaine
- 35 **Saint-Malo** - Faculté des métiers - CFA de la chambre de métiers et de l'artisanat d'Ille et Vilaine
- 56 **Vannes** - CFA Chambre de métiers du Morbihan

- ◆ enseignement public (voie scolaire, temps plein)
- enseignement privé (voie scolaire, temps plein)
- apprentissage
- en vidéo sur [www.nadoz.org](http://www.nadoz.org)



**CAP Boulanger**

Calculer les matières premières en fonction du type de pain, préparer et pétrir la pâte, peser et façonner les pâtons, surveiller la cuisson, nettoyer et désinfecter les locaux...

- A 22 **Dinan** - CFA de la Chambre de métiers et de l'artisanat des Côtes d'Armor
- A 22 **Ploufragan** - CFA de la Chambre de métiers et de l'artisanat des Côtes d'Armor
- A 29 **Brest** - CFA de la CCI métropolitaine Bretagne Ouest
- 29 **Concarneau** - Lycée et SEP Saint-Joseph Saint-Marc - site de Concarneau
- A 29 **Quimper** - CFA de la Chambre de métiers et de l'artisanat du Finistère
- A 35 **Bruz** - Faculté des Métiers - CFA de la chambre de métiers et de l'artisanat d'Ille et Vilaine - Rennes
- A 35 **Fougères** - Faculté des métiers - CFA de la chambre de métiers et de l'artisanat d'Ille et Vilaine
- A 35 **Saint-Malo** - Faculté des métiers - CFA de la chambre de métiers et de l'artisanat d'Ille et Vilaine
- 56 **Priziac** - LP Saint-Michel
- A 56 **Vannes** - CFA Chambre de métiers du Morbihan

**CAP Charcutier-traiteur**

A mi-chemin entre le boucher et le cuisinier, le ou la charcutière confectionne des préparations à base de viande surtout. Il ou elle travaille aussi de la pâte pour réaliser quiches, bouchées...

- A 22 **Ploufragan** - CFA de la Chambre de métiers et de l'artisanat des Côtes d'Armor
- A 29 **Brest** - CFA de la CCI métropolitaine Bretagne Ouest
- A 29 **Quimper** - CFA de la Chambre de métiers et de l'artisanat du Finistère
- A 35 **Bruz** - Faculté des Métiers - CFA de la chambre de métiers et de l'artisanat d'Ille et Vilaine - Rennes
- A 35 **Fougères** - Faculté des métiers - CFA de la chambre de métiers et de l'artisanat d'Ille et Vilaine
- A 56 **Vannes** - CFA Chambre de métiers du Morbihan

**CAP Commercialisation et services en hôtel-café-restaurant**

Accueillir le client, identifier ses besoins, l'informer et le conseiller sur les prestations offertes dans l'établissement, prendre sa commande, préparer un cocktail ou un croque-monsieur, servir boissons, plats ou petits déjeuners...

- A 22 **Dinan** - CFA de la Chambre de métiers et de l'artisanat des Côtes d'Armor
- 22 **Lannion** - LP Saint-Joseph - Bossuet
- A 22 **Ploufragan** - CFA de la Chambre de métiers et de l'artisanat des Côtes d'Armor
- ◆ 22 **Saint-Quay-Portrieux** - LP hôtelier la Closerie
- ◆ 22 **Taden** - EREA Beauregard
- A 29 **Brest** - CFA de la CCI métropolitaine Bretagne Ouest
- 29 **Brest** - Lycée et SEP Estran Fénelon

- A 29 **Quimper** - CFA de la Chambre de métiers et de l'artisanat du Finistère
- ◆ 29 **Quimper** - EREA Louise Michel
- 29 **Quimper** - Lycée polyvalent Le Paraquet
- A 35 **Bruz** - Faculté des métiers - CFA de la CCI Ille et Vilaine - Rennes
- 35 **La Guerche-de-Bretagne** - LP hôtelier Sainte-Thérèse
- ◆ 35 **Redon** - EREA
- ◆ 35 **Rennes** - LP Louis Guilloux
- A 35 **Saint-Jouan-des-Guérets** - Faculté des métiers - CFA de la CCI Ille-et-Vilaine - Saint-Malo
- 35 **Saint-Méen-le-Grand** - LP Notre-Dame
- 56 **Pontivy** - Lycée et SEP Jeanne d'Arc Saint-Ivy
- A 56 **Vannes** - CFA Chambre de métiers du Morbihan

**CAP Cuisine**

Confectionner plats et desserts, en maîtrisant la connaissance des produits et les modes de cuisson, le tout dans le respect absolu des règles d'hygiène... La ou le commis cuisinier peut travailler dans les restaurants et les collectivités.

- A 22 **Dinan** - CFA de la Chambre de métiers et de l'artisanat des Côtes d'Armor
- 22 **Lannion** - LP Saint-Joseph - Bossuet
- A 22 **Ploufragan** - CFA de la Chambre de métiers et de l'artisanat des Côtes d'Armor
- ◆ 22 **Saint-Quay-Portrieux** - LP hôtelier la Closerie
- A 29 **Brest** - CFA de la CCI métropolitaine Bretagne Ouest
- 29 **Brest** - Lycée et SEP Estran Fénelon
- A 29 **Quimper** - CFA de la Chambre de métiers et de l'artisanat du Finistère
- ◆ 29 **Quimper** - EREA Louise Michel
- 29 **Quimper** - Lycée polyvalent Le Paraquet
- 29 **Trégunc** - LP Saint-Joseph Saint-Marc - site de Trégunc
- A 35 **Bruz** - Faculté des métiers - CFA de la CCI Ille et Vilaine - Rennes
- ◆ 35 **Dinard** - Lycée technologique et SEP hôtelier Yvon Bourges
- 35 **La Guerche-de-Bretagne** - LP hôtelier Sainte-Thérèse
- ◆ 35 **Redon** - EREA
- A 35 **Saint-Aubin-d'Aubigné** - MFR
- A 35 **Saint-Jouan-des-Guérets** - Faculté des métiers - CFA de la CCI Ille-et-Vilaine - Saint-Malo
- 35 **Saint-Méen-le-Grand** - LP Notre-Dame
- 56 **Pontivy** - Lycée et SEP Jeanne d'Arc Saint-Ivy
- A 56 **Vannes** - CFA Chambre de métiers du Morbihan

**CAP Glacier fabricant**

Fabriquer et commercialiser glaces, sorbets, crèmes ou entremets glacés dans une entreprise artisanale, une pâtisserie, un restaurant, ou une entreprise industrielle...

- A 22 **Ploufragan** - CFA de la Chambre de métiers et de l'artisanat des Côtes d'Armor

**CAP Pâtissier**

Le pâtissier ou la pâtissière confectionne gâteaux, tartes, confiseries, etc., et aussi des compositions salées, chaudes ou froides, dans un magasin, dans les rayons spécialisés des grandes surfaces ou les pâtisseries semi-industrielles.

- A 22 **Dinan** - CFA de la Chambre de métiers et de l'artisanat des Côtes d'Armor
- A 22 **Ploufragan** - CFA de la Chambre de métiers et de l'artisanat des Côtes d'Armor
- A 29 **Brest** - CFA de la CCI métropolitaine Bretagne Ouest
- 29 **Concarneau** - Lycée et SEP Saint-Joseph Saint-Marc - site de Concarneau
- A 29 **Quimper** - CFA de la Chambre de métiers et de l'artisanat du Finistère
- A 35 **Bruz** - Faculté des Métiers - CFA de la chambre de métiers et de l'artisanat d'Ille et Vilaine - Rennes
- A 35 **Fougères** - Faculté des métiers - CFA de la chambre de métiers et de l'artisanat d'Ille et Vilaine
- A 35 **Saint-Malo** - Faculté des métiers - CFA de la chambre de métiers et de l'artisanat d'Ille et Vilaine
- 56 **Priziac** - LP Saint-Michel
- A 56 **Vannes** - CFA Chambre de métiers du Morbihan

**CAP Poissonnier écailler**

Connaissance du secteur, la pêche, l'élevage, les circuits de distribution, étude des espèces, caractéristiques, nutrition, achat des produits, contrôle de leur qualité, préparation des poissons et crustacés, fonds, fumets, sauces, mise en étalage, conseil à la clientèle...

- A 56 **Lorient** - CFA de la ville de Lorient

**CAP agricole Opérateur en industries agroalimentaires option transformation de produits alimentaires**

L'opérateur ou l'opératrice participe à une ou plusieurs étapes de la production : découpe, désossage, salaison, élaboration et conditionnement des produits...

- A 35 **Vitré** - CFA IFRIA Bretagne

**CTM (Certificat technique des métiers) Crêpier**

(Le CTM est équivalent à un CAP II se prépare en 2 ans après la 3<sup>e</sup>.)

Préparer la pâte, cuisiner les crêpes et les galettes, accueillir les clients, prendre et servir la commande...

- A 22 **Dinan** - CFA de la Chambre de métiers et de l'artisanat des Côtes d'Armor

**BAC PRO Bio-industries de transformation**

Préparation, conduite et surveillance de lignes de fabrication ou de conditionnement automatisées dans les industries agroalimentaires, cosmétiques, pharmaceutiques...

- A 35 **Rennes** - Groupe Antoine Saint-Exupéry - site Giorgio Frassati (1<sup>er</sup> et terminale/admission après une 2<sup>de</sup> ou un CAP)
- ◆ A 56 **Pontivy** - LEGTA Le Gros Chêne (apprentissage possible en terminale)

CAP et bacs pro. en vidéos sur <https://oniseptv.onisept.fr>

**BAC PRO Boucher charcutier traiteur**

Préparation des viandes, jambons, pâtés, etc., élaboration de produits traiteurs, gestion d'entreprise, commercialisation, animation d'une équipe...

- A 29 **Brest** - CFA de la CCI métropolitaine Bretagne Ouest
- A 35 **Bruz** - Faculté des Métiers - CFA de la chambre de métiers et de l'artisanat d'Ille et Vilaine - Rennes
- A 35 **Vitré** - CFA IFRIA Bretagne

**BAC PRO Boulanger pâtissier**

Organisation de la fabrication et préparation de pains, viennoiseries, desserts et produits traiteurs, gestion d'entreprise, commercialisation, animation d'une équipe...

- A 22 **Dinan** - CFA de la Chambre de métiers et de l'artisanat des Côtes d'Armor
- ◆ 22 **Saint-Quay-Portrieux** - LP hôtelier la Closerie
- A 29 **Brest** - CFA de la CCI métropolitaine Bretagne Ouest
- 29 **Concarneau** - Lycée et SEP Saint-Joseph Saint-Marc - site de Concarneau
- A 29 **Quimper** - CFA de la Chambre de métiers et de l'artisanat du Finistère
- 29 **Quimper** - Lycée polyvalent Le Paraquet
- A 35 **Bruz** - Faculté des Métiers - CFA de la chambre de métiers et de l'artisanat d'Ille et Vilaine - Rennes
- ◆ 35 **Rennes** - LP Louis Guilloux
- 56 **Priziac** - LP Saint-Michel

**BAC PRO Commercialisation et services en restauration**

Accueil, conseil et accompagnement de la clientèle, mise en place de l'espace de restauration, organisation du service, gestion d'entreprise, mercatique, communication...

- 22 **Lannion** - LP Saint-Joseph - Bossuet
- A 22 **Ploufragan** - CFA de la Chambre de métiers et de l'artisanat des Côtes d'Armor
- ◆ 22 **Saint-Quay-Portrieux** - LP hôtelier la Closerie
- A 29 **Brest** - CFA de la CCI métropolitaine Bretagne Ouest
- 29 **Brest** - Lycée et SEP Estran Fénelon
- A 29 **Quimper** - CFA de la Chambre de métiers et de l'artisanat du Finistère
- 29 **Quimper** - Lycée polyvalent Le Paraquet
- ◆ 29 **Quimper** - LP Jean Chaptal
- 29 **Trégunc** - LP Saint-Joseph Saint-Marc - site de Trégunc
- A 35 **Bruz** - Faculté des métiers - CFA de la CCI Ille et Vilaine - Rennes
- ◆ 35 **Dinard** - Lycée technologique et SEP hôtelier Yvon Bourges
- 35 **La Guerche-de-Bretagne** - LP hôtelier Sainte-Thérèse
- ◆ 35 **Rennes** - LP Louis Guilloux
- A 35 **Saint-Jouan-des-Guérets** - Faculté des métiers - CFA de la CCI Ille-et-Vilaine - Saint-Malo
- 35 **Saint-Méen-le-Grand** - LP Notre-Dame
- 56 **Pontivy** - Lycée et SEP Jeanne d'Arc Saint-Ivy
- A 56 **Vannes** - CFA Chambre de métiers du Morbihan
- ◆ 56 **Vannes** - LP Jean Guéhenno

**SIGLES :**

- CCI : Chambre de commerce et d'industrie
- CFA : Centre de formation d'apprentis
- EREA : Etablissement régional d'enseignement adapté
- LEGTA : Lycée d'enseignement général et technologique agricole
- LP : Lycée professionnel
- MFR : Maison familiale et rurale. Les MFR proposent un enseignement en alternance école/entreprise, mais sous statut scolaire.
- SEP : Section d'enseignement professionnel



**BAC PRO Cuisine**

Connaissance des produits, élaboration des plats, organisation du travail, gestion des stocks, analyse des coûts, relations fournisseurs, management d'une petite équipe...

- **A 22 Lannion** - LP Saint-Joseph - Bossuet (2<sup>de</sup> temps plein/1<sup>re</sup> et terminale temps plein ou apprentissage)
- A 22 Ploufragan** - CFA de la Chambre de métiers et de l'artisanat des Côtes d'Armor
- ◆ **22 Saint-Quay-Portrieux** - LP hôtelier la Closerie
- A 29 Brest** - CFA de la CCI métropolitaine Bretagne Ouest
- **29 Brest** - Lycée et SEP Estran Fénelon
- A 29 Quimper** - CFA de la Chambre de métiers et de l'artisanat du Finistère
- **29 Quimper** - Lycée polyvalent Le Paraclat
- ◆ **29 Quimper** - LP Jean Chaptal
- **29 Trégunc** - LP Saint-Joseph Saint-Marc - site de Trégunc
- A 35 Bruz** - Faculté des métiers - CFA de la CCI Ille et Vilaine - Rennes
- ◆ **35 Dinard** - Lycée technologique et SEP hôtelier Yvon Bourges
- **35 La Guerche-de-Bretagne** - LP hôtelier Sainte-Thérèse
- ◆ **35 Rennes** - LP Louis Guilloux
- A 35 Saint-Jouan-des-Guérets** - Faculté des métiers - CFA de la CCI Ille-et-Vilaine - Saint-Malo
- **35 Saint-Méen-le-Grand** - LP Notre-Dame
- **56 Pontivy** - Lycée et SEP Jeanne d'Arc Saint-Ivy
- A 56 Vannes** - CFA Chambre de métiers du Morbihan
- ◆ **56 Vannes** - LP Jean Guéhenno

**BAC PRO Poissonnier écailler traiteur**

Choix, préparation et transformation des poissons, coquillages et crustacés, cuisine, présentation et gestion du point de vente, conseil au client, animation d'équipe...

- A 56 Lorient** - CFA de la ville de Lorient

**BAC PRO Technicien conseil vente en alimentation option produits alimentaires**

Réception et contrôle des produits, stockage, mise en rayon, conseil et vente, organisation et gestion d'un rayon ou d'un petit commerce de proximité...

- **22 Pabu** - Lycée rural du Restmeur
- **29 Le Faou** - MFR
- **29 Quimper** - Lycée Kerustum
- **35 Bain-de-Bretagne** - LP Saint-Yves
- **35 Dol-de-Bretagne** - Lycée les Vergers
- **35 Montauban-de-Bretagne** - Lycée agricole Saint-Nicolas La Providence
- **35 Saint-Méen-le-Grand** - MFR
- **56 Locminé** - Lycée Anne de Bretagne
- **56 Ploërmel** - Lycée agricole la Touche
- ◆ **56 Pontivy** - LEGTA Le Gros Chêne

**Arts Artisanat Communication**

**BAC PRO Artisanat et métiers d'art option communication visuelle plurimédia**

Réalisation de projets de communication multi-supports, créations 2D/3D, animations multimédias, web design, packaging, affiches, etc. Pratique des logiciels spécifiques, réalisation de croquis, rougus, prémaquettes...

- ◆ **56 Auray** - LP Bertrand Du Guesclin (voir page 26)

**BAC PRO Artisanat et métiers d'art option marchandisage visuel**

Aménagement de vitrines, de rayons, de boutiques, mise en valeur des produits, choix des matières, réalisation de prototypes, planning de fabrication, calcul de coûts...

- ◆ **56 Auray** - LP Bertrand Du Guesclin (voir page 26)

**BAC PRO Artisanat et métiers d'art option métiers de l'enseigne et de la signalétique**

Etude et mise en oeuvre des matériaux, plastiques, métaux, verre, etc., coupe, formage, assemblage, collage, équipements électriques, finition, installation, contrôle et maintenance, gestion et vente...

- ◆ **56 Hennebont** - LP Emile Zola

**BAC PRO Artisanat et métiers d'art option tapisserie d'ameublement**

En atelier, garnissage et habillage de siège et literie, en création ou restauration, réalisation de tentures, etc. : traçage, façonnage, assemblage, finition, et aussi gestion...

- ◆ **22 Tréguier** - LP Joseph Savina
- ◆ **56 Auray** - LP Bertrand Du Guesclin

**BTM (Brevet technique des métiers) Photographe**

Prise de vue en extérieur ou studio, traitement de l'image, argentique en labo ou numérique sur ordinateur, vente de matériel, devis, facturation, gestion des stocks...

- A 35 Bruz** - CFA de la Chambre de métiers et de l'artisanat (en 3 ans après la 3<sup>e</sup>)

**Automobile Engins**

**CAP Aéronautique option structure**

Le ou la mécanicienne assemble, installe, entretient et répare les éléments des structures et des systèmes mécaniques et hydrauliques de tout ce qui vole.

- **35 Redon** - Lycée et SEP Marcel Callo

**CAP Maintenance des matériels**  
Contrôler, mesurer, régler, démonter et remonter, changer les pièces défectueuses pour assurer le bon fonctionnement des grues, tondeuses, tronçonneuses, moissonneuses, tracteurs...

**option A matériels agricoles**

- A 22 Dinan** - CFA de la Chambre de métiers et de l'artisanat des Côtes d'Armor
- ◆ **22 Lamballe** - Lycée et SEP Henri Avril
- ◆ **56 Locminé** - LP Louis Armand

**option B matériels de construction et de manutention**

- A 35 Louvigné-du-Désert** - CFA UNICEM
- ◆ **56 Locminé** - LP Louis Armand

**option C matériels d'espaces verts**

- A 35 Saint-Malo** - Faculté des métiers - CFA de la chambre de métiers et de l'artisanat d'Ille et Vilaine
- ◆ **56 Locminé** - LP Louis Armand

**CAP Maintenance des véhicules**

Entretien et réparation de tout ce qui roule : accueil du client, diagnostic de pannes simples, mesures et contrôles, démontage/remontage, changement de pièces, réparations, réglages...

**option A voitures particulières**

- A 22 Ploufragan** - CFA de la Chambre de métiers et de l'artisanat des Côtes d'Armor
- **22 Saint-Brieuc** - Lycée polyvalent Sacré-Coeur La Salle
- ◆ **22 Saint-Brieuc** - LP Chaptal
- A 29 Brest** - CFA de la CCI métropolitaine Bretagne Ouest
- **29 Brest** - LP la Croix Rouge La Salle
- ◆ **29 Pont-de-Buis-lès-Quimerch** - LP
- A 29 Quimper** - CFA de la Chambre de métiers et de l'artisanat du Finistère
- A 35 Bruz** - Faculté des Métiers - CFA de la chambre de métiers et de l'artisanat d'Ille et Vilaine - Rennes
- A 35 Fougères** - Faculté des métiers - CFA de la chambre de métiers et de l'artisanat d'Ille et Vilaine
- **35 Redon** - Lycée et SEP Marcel Callo
- ◆ **35 Rennes** - LP Jean Jaurès
- A 35 Saint-Malo** - Faculté des métiers - CFA de la chambre de métiers et de l'artisanat d'Ille et Vilaine
- A 56 Lorient** - CFA de la ville de Lorient
- **56 Priziac** - LP Saint-Michel
- A 56 Vannes** - CFA Chambre de métiers du Morbihan
- **56 Vannes** - Lycée polyvalent Saint-Joseph Lasalle

**option B véhicules de transport routier**

- A 22 Dinan** - CFA de la Chambre de métiers et de l'artisanat des Côtes d'Armor
- A 56 Lorient** - CFA de la ville de Lorient

**option C motocycles**

- A 35 Bruz** - Faculté des Métiers - CFA de la chambre de métiers et de l'artisanat d'Ille et Vilaine - Rennes
- ◆ **35 Rennes** - LP Jean Jaurès
- ◆ **56 Vannes** - LP Jean Guéhenno

**CAP Peinture en carrosserie**

Le ou la peintre décape, ponce, mastique et applique les sous-couches et les traitements anti-corrosion, avant de passer à la peinture de finition.

- A 22 Dinan** - CFA de la Chambre de métiers et de l'artisanat des Côtes d'Armor
- ◆ **35 Redon** - EREA
- ◆ **56 Etel** - LP Emile James

**CAP Réparation des carrosseries**

Le ou la carrossière dépose les pièces, démonte des éléments mécaniques ou électriques avant de remettre en forme les parties endommagées par chocs, moulage ou pression, puis de remonter le tout.

- A 22 Dinan** - CFA de la Chambre de métiers et de l'artisanat des Côtes d'Armor
- A 29 Brest** - CFA de la CCI métropolitaine Bretagne Ouest
- ◆ **29 Pont-de-Buis-lès-Quimerch** - LP
- A 29 Quimper** - CFA de la Chambre de métiers et de l'artisanat du Finistère

- A 35 Bruz** - Faculté des Métiers - CFA de la chambre de métiers et de l'artisanat d'Ille et Vilaine - Rennes
- ◆ **35 Redon** - EREA
- ◆ **35 Tintinac** - LP Bel Air
- ◆ **56 Etel** - LP Emile James
- A 56 Lorient** - CFA de la ville de Lorient
- A 56 Vannes** - CFA Chambre de métiers du Morbihan



**CAP Réparation entretien des embarcations de plaisance**

Entretien courant des bateaux, diagnostic et réparation des pannes : démonter un voilier, changer un joint de moteur, réparer une coque en polyester...

- ◆ **56 Etel** - LP Emile James

**BAC PRO Aéronautique**

Assemblage, installation, contrôle, maintenance et réparation des pièces de la structure d'un aéronef et des systèmes mécaniques, hydrauliques, électroniques...

**option avionique**

- ◆ **29 Morlaix** - LP Tristan Corbière (voir page 26)

**option structure**

- ◆ **29 Morlaix** - LP Tristan Corbière (voir page 26)
- **A 35 Redon** - Lycée et SEP Marcel Callo (terminale temps plein ou apprentissage)

**option systèmes**

- ◆ **29 Morlaix** - LP Tristan Corbière (voir page 26)

**BAC PRO Agroéquipement**

Conduite, maintenance, diagnostic et réparation de 1<sup>er</sup> niveau des matériels agricoles, organisation, gestion d'un chantier de production végétale, choix et réglages des équipements, ...

- **22 Loudéac** - MFR
- **22 Pommerit-Jaudy** - Lycée Pommerit
- **29 Elliant** - MFR
- ◆ **A 29 Morlaix** - Lycée de Suscinio (2<sup>de</sup> temps plein/1<sup>re</sup> et terminale en apprentissage)
- **35 Dol-de-Bretagne** - Lycée les Vergers
- **35 Montauban-de-Bretagne** - MFR
- **35 Redon** - ISSAT
- **A 56 Gourin** - Lycée Saint-Yves (2<sup>de</sup> temps plein/1<sup>re</sup> et terminale en apprentissage)

**BAC PRO Electromécanicien marine**

Conduite et maintenance électrique, mécanique, hydraulique ou frigorifique, des machines principales et auxiliaires d'un navire et de ses équipements, treuils, chaluts...

- ◆ **22 Paimpol** - LP maritime Pierre Loti
- ◆ **29 Treffogat** - LP maritime du Guilvinec
- ◆ **35 Saint-Malo** - Lycée maritime Florence Arthaud
- ◆ **56 Etel** - LP maritime



◆ enseignement public (voie scolaire, temps plein)  
 ■ enseignement privé (voie scolaire, temps plein)  
 A apprentissage  
 en vidéo sur [www.nadoz.org](http://www.nadoz.org)

**BAC PRO Maintenance des matériels**

*Diagnostic, estimation du coût, devis, organisation des interventions, réparations, modifications, planning, gestion des stocks, commandes, conseils aux utilisateurs...*

**option A matériels agricoles**

- ◆ 22 **Lamballe** - Lycée et SEP Henri Avril
- ▲ 29 **Elliant** - MFR
- ▲ 35 **Montauban-de-Bretagne** - MFR
- ◆ 56 **Locminé** - LP Louis Armand

**option B matériels de construction et de manutention**

- ◆ 22 **Lamballe** - Lycée et SEP Henri Avril
- 29 **Pont-l'Abbé** - LP Saint-Gabriel
- ▲ 35 **Louvigné-du-Désert** - CFA UNICEM
- ◆ 56 **Locminé** - LP Louis Armand

**option C matériels d'espaces verts**

- ◆ 22 **Lamballe** - Lycée et SEP Henri Avril
- ▲ 35 **Saint-Malo** - Faculté des métiers - CFA de la chambre de métiers et de l'artisanat d'Ille et Vilaine
- ◆ 56 **Locminé** - LP Louis Armand

**BAC PRO Maintenance des véhicules**

*Accueil du client, conseil, contrôle, diagnostic, devis, entretien, réparation, réglage, mise au point, organisation et gestion de l'atelier, planning, animation d'équipe...*

**option A voitures particulières**

- ◆ 22 **Loudéac** - Lycée et SEP Fulgence Bienvenüe
- ▲ 22 **Ploufragan** - CFA de la Chambre de métiers et de l'artisanat des Côtes d'Armor
- 22 **Saint-Brieuc** - Lycée polyvalent Sacré-Coeur La Salle
- ◆ 22 **Saint-Brieuc** - LP Chaptal
- ▲ 29 **Brest** - CFA de la CCI métropolitaine Bretagne Ouest
- 29 **Brest** - LP la Croix Rouge La Salle
- ◆ 29 **Brest** - SEP Vauban - site de Lanroze
- ◆ 29 **Carhaix-Plouguer** - Lycée polyvalent Paul Sérusier
- ◆ 29 **Pont-de-Buis-lès-Quimerch** - LP
- 29 **Pont-l'Abbé** - LP Saint-Gabriel
- ▲ 29 **Quimper** - CFA de la Chambre de métiers et de l'artisanat du Finistère
- ▲ 35 **Bruz** - Faculté des Métiers - CFA de la chambre de métiers et de l'artisanat d'Ille et Vilaine - Rennes
- 35 **Cesson-Sévigné** - Lycée et SEP Frédéric Ozanam
- 35 **Redon** - Lycée et SEP Marcel Callo
- ◆ 35 **Rennes** - LP Jean Jaurès
- ◆ 35 **Tinténiac** - LP Bel Air
- ◆ 56 **Lorient** - Lycée polyvalent Jean Baptiste Colbert
- ▲ 56 **Vannes** - CFA Chambre de métiers du Morbihan
- 56 **Vannes** - Lycée polyvalent Saint-Joseph Lasalle
- ◆ 56 **Vannes** - LP Jean Guéhenno

**option B véhicules de transport routier**

- ▲ 22 **Dinan** - CFA de la Chambre de métiers et de l'artisanat des Côtes d'Armor

- ◆ 22 **Lamballe** - Lycée et SEP Henri Avril
- ◆ 29 **Carhaix-Plouguer** - Lycée polyvalent Paul Sérusier
- 29 **Pont-l'Abbé** - LP Saint-Gabriel
- ◆ 35 **Tinténiac** - LP Bel Air
- ◆ 56 **Guer** - Lycée et SEP Brocéliande
- ▲ 56 **Lorient** - CFA de la ville de Lorient

**option C motocycles**

- ◆ 22 **Loudéac** - Lycée et SEP Fulgence Bienvenüe
- ◆ 29 **Quimperlé** - LP Roz Glas
- ▲ 35 **Bruz** - Faculté des Métiers - CFA de la chambre de métiers et de l'artisanat d'Ille et Vilaine - Rennes
- ◆ 35 **Rennes** - LP Jean Jaurès

**BAC PRO Maintenance nautique**

*Accueil du client, conseil, essais, contrôles, diagnostic, devis, organisation de la maintenance, planning, réparations, modifications de la coque, du moteur, des équipements...*

- ◆ 22 **Paimpol** - LP maritime Pierre Loti
- ▲ 29 **Concarneau** - CFA de l'Institut nautique de Bretagne
- ◆ 29 **Concarneau** - Lycée polyvalent Pierre Guéguin
- 29 **Pont-l'Abbé** - LP Saint-Gabriel
- ◆ 56 **Etel** - LP Emile James

**BAC PRO Réparation des carrosseries**

*Accueil du client, réception du véhicule, réparation ou remplacement des éléments détériorés, contrôle de la structure, préparation et mise en peinture, remise en conformité...*

- ▲ 22 **Dinan** - CFA de la Chambre de métiers et de l'artisanat des Côtes d'Armor
- ▲ 29 **Brest** - CFA de la CCI métropolitaine Bretagne Ouest
- ◆ 29 **Pont-de-Buis-lès-Quimerch** - LP
- ◆ 35 **Tinténiac** - LP Bel Air
- ◆ 56 **Etel** - LP Emile James

**Bâtiment Travaux publics**

*Le carreleur ou la carreleuse passe après le maçon et le plâtrier. Il ou elle sait lire un plan, préparer le support, couper les carreaux, puis les poser, faire les joints et les finitions...*

- ▲ 22 **Plérin** - CFA du bâtiment des Côtes d'Armor
- ◆ 29 **Pleyben** - LP du bâtiment
- ▲ 29 **Quimper** - CFA du bâtiment du Finistère
- ▲ 35 **Fougères** - Faculté des métiers - CFA de la chambre de métiers et de l'artisanat d'Ille et Vilaine



- ◆ 35 **Rennes** - EREA Magda Hollander-Lafon
- ▲ 35 **Saint-Grégoire** - CFA du bâtiment d'Ille et Vilaine
- ▲ 56 **Vannes** - CFA du bâtiment du Morbihan

**CAP Constructeur de routes**

*Construction et entretien des routes, des autoroutes et aussi de parkings, de pistes d'aéroports, de quais de chargement...*

- ▲ 56 **Ploërmel** - CFA des travaux publics de Bretagne

**CAP Constructeur en béton armé du bâtiment**

*La coffreuse ou le coffreur fabrique et pose les moules en bois, métal ou plastique dans lesquels on coule le béton pour former des planchers, des dalles, des poteaux...*

- ◆ 22 **Saint-Brieuc** - LP Eugène Freyssinet
- ▲ 35 **Saint-Grégoire** - CFA du bâtiment d'Ille et Vilaine

**CAP Constructeur en canalisations des travaux publics**

*Construction, entretien et rénovation des réseaux souterrains de distribution d'eau, ou servant au passage de câbles électriques, de fibres optiques...*

- ▲ 56 **Ploërmel** - CFA des travaux publics de Bretagne

**CAP Couvreur**

*Spécialiste du toit, il ou elle calcule les surfaces, met en place les supports de la couverture et pose les ardoises, tuiles, tôles, et aussi chaume, béton, verre...*

- ▲ 22 **Plérin** - CFA du bâtiment des Côtes d'Armor
- ▲ 29 **Quimper** - CFA du bâtiment du Finistère
- ▲ 35 **Rennes** - CFA des Compagnons du Devoir et du Tour de France
- ▲ 35 **Saint-Grégoire** - CFA du bâtiment d'Ille et Vilaine
- ▲ 56 **Vannes** - CFA du bâtiment du Morbihan

**CAP Maçon**

*Le maçon ou la maçonne monte les murs et les cloisons, en pierre, parpaing ou béton, coule et lisse les dalles. Il ou elle assure l'étanchéité et la protection des bâtiments...*

- ▲ 22 **Plérin** - CFA du bâtiment des Côtes d'Armor
- ◆ 22 **Quintin** - LP Jean Monnet
- ◆ 22 **Taden** - EREA Beauregard
- ◆ 29 **Brest** - Lycée polyvalent Dupuy de Lôme
- ◆ 29 **Pleyben** - LP du bâtiment (temps plein ou apprentissage)
- ▲ 29 **Quimper** - CFA du bâtiment du Finistère
- ▲ 35 **Fougères** - Faculté des métiers - CFA de la chambre de métiers et de l'artisanat d'Ille et Vilaine
- ◆ 35 **Redon** - LP Beaumont
- ▲ 35 **Rennes** - CFA des Compagnons du Devoir et du Tour de France
- ◆ 35 **Rennes** - EREA Magda Hollander-Lafon
- ◆ 35 **Rennes** - Lycée et SEP Pierre Mendès France
- ▲ 35 **Saint-Grégoire** - CFA du bâtiment d'Ille et Vilaine
- ◆ 56 **Ploërmel** - EREA les Pins
- ▲ 56 **Vannes** - CFA du bâtiment du Morbihan

**CAP Maintenance de bâtiments de collectivités**

*Entretien et réparations dans les hôpitaux, les entreprises, les écoles, les immeubles : plomberie, électricité, peinture...*

- 22 **Ploubazlanec** - LP Kersa la Salle
- ▲ 29 **Plabennec** - MFR
- ▲ 35 **Saint-Grégoire** - Maison familiale urbaine
- ▲ 56 **Ploërmel** - EREA les Pins

**CAP Marbrier du bâtiment et de la décoration**

*Un artiste du bâtiment. Il ou elle débite, scie, taille et polit des blocs de marbre pour réaliser des éléments de construction ou de décoration.*

- ▲ 35 **Louvigné-du-Désert** - CFA UNICEM

**CAP Menuisier aluminium-verre**

*Vitrines, baies vitrées, vérandas, serres, miroirs... A l'atelier, le constructeur découpe, usine et façonne les pièces. Il ou elle assure aussi la pose sur le chantier.*

- ▲ 22 **Plérin** - CFA du bâtiment des Côtes d'Armor

**CAP Monteur en installations sanitaires**

*Le plombier installe, entretient et répare les canalisations industrielles et domestiques d'eau, de gaz ou d'air comprimé. Il ou elle pose aussi des appareils sanitaires.*

- ▲ 22 **Plérin** - CFA du bâtiment des Côtes d'Armor
- ◆ 22 **Taden** - EREA Beauregard
- ▲ 29 **Quimper** - CFA du bâtiment du Finistère
- ▲ 35 **Rennes** - CFA des Compagnons du Devoir et du Tour de France
- ▲ 35 **Saint-Grégoire** - CFA du bâtiment d'Ille et Vilaine
- 56 **Lorient** - Lycée et SEP Saint-Joseph La Salle
- ◆ 56 **Ploërmel** - EREA les Pins
- ◆ 56 **Pontivy** - LP du Blavet
- ▲ 56 **Vannes** - CFA du bâtiment du Morbihan

**CAP Peintre-applicateur de revêtements**

*Le peintre habille, protège et décore sols, plafonds, murs et façades, en fonction des désirs des clients. Il ou elle utilise peintures, enduits, colles, papiers peints, dalles, moquettes...*

- ▲ 22 **Plérin** - CFA du bâtiment des Côtes d'Armor
- ◆ 29 **Brest** - Lycée polyvalent Dupuy de Lôme
- ▲ 29 **Quimper** - CFA du bâtiment du Finistère
- ◆ 35 **Rennes** - EREA Magda Hollander-Lafon
- ▲ 35 **Saint-Grégoire** - CFA du bâtiment d'Ille et Vilaine
- ▲ 35 **Saint-Malo** - Faculté des métiers - CFA de la chambre de métiers et de l'artisanat d'Ille et Vilaine
- ◆ 35 **Vitré** - LP la Champagne
- ◆ 56 **Ploërmel** - EREA les Pins
- 56 **Priziac** - LP Saint-Michel
- ▲ 56 **Vannes** - CFA du bâtiment du Morbihan

**SIGLES :**

**CCI** : Chambre de commerce et d'industrie

**CFA** : Centre de formation d'apprentis

**EREA** : Etablissement régional d'enseignement adapté

**LEGTA** : Lycée d'enseignement général et technologique agricole

**LP** : Lycée professionnel

**MFR** : Maison familiale et rurale. Les MFR proposent un enseignement en alternance école/entreprise, mais sous statut scolaire.

**SEP** : Section d'enseignement professionnel



### CAP Plâtrier - plaquiste

Le plâtrier participe à l'aménagement intérieur d'un bâtiment. Il ou elle réalise des doublages, cloisons, plafonds, sols, ainsi que des ouvrages décoratifs.

- ◆ A 22 **Plérin** - CFA du bâtiment des Côtes d'Armor
- ◆ A 29 **Quimper** - CFA du bâtiment du Finistère
- ◆ A 35 **Fougères** - Faculté des métiers - CFA de la chambre de métiers et de l'artisanat d'Ille et Vilaine
- ◆ A 56 **Vannes** - CFA du bâtiment du Morbihan

### CAP Staffeur ornemaniste

Le staff est un mélange de plâtre et de fibres utilisé en décoration. Le staffeur ou la staffeuse fabrique et pose des corniches, chapiteaux, colonnes, rosaces...

- ◆ 22 **Tréguier** - LP Joseph Savina

### CAP Tailleur de pierre

Un artiste du bâtiment. Il ou elle débite, scie, taille et polit des blocs de grès, de granit pour réaliser des éléments de construction ou de décoration.

- ◆ 22 **Quintin** - LP Jean Monnet
- ◆ A 35 **Louvigné-du-Désert** - CFA UNICEM

### BAC PRO Aménagement et finition du bâtiment

Analyse d'un dossier de définition de chantier, estimation des coûts, des besoins en personnel et matériaux, planning, organisation, gestion, réalisation des travaux...

- ◆ A 22 **Plérin** - CFA du bâtiment des Côtes d'Armor
- ◆ 22 **Saint-Brieuc** - LP Eugène Freyssinet
- ◆ 29 **Brest** - Lycée polyvalent Dupuy de Lôme
- ◆ 29 **Landerneau** - Lycée et SEP Saint-Joseph
- ◆ A 35 **Saint-Malo** - Faculté des métiers - CFA de la chambre de métiers et de l'artisanat d'Ille et Vilaine
- ◆ 35 **Vitré** - LP la Champagne
- ◆ 56 **Pontivy** - LP du Blavet

### BAC PRO Menuiserie aluminium-verre

Préparation, découpe et assemblage à l'atelier, réalisation puis pose de fenêtres, vérandas, verrières, cloisons ou éléments de décoration, organisation et gestion de chantier...

- ◆ 35 **Rennes** - Lycée et SEP Pierre Mendès France

### BAC PRO Ouvrages du bâtiment : métallerie

Préparation à l'atelier, réalisation, pose et entretien de charpentes et ossatures de bâtiments, escaliers, cages d'ascenseur, etc., organisation et gestion de chantier...

- ◆ 35 **Rennes** - Lycée et SEP Pierre Mendès France



### BAC PRO Technicien d'études du bâtiment option A : études et économie

Participation au dossier d'étude, estimation du coût, préparation des dessins d'exécution, planification des travaux, répartition des tâches, coordination, facturation...

- ◆ 22 **Saint-Brieuc** - LP Eugène Freyssinet
- ◆ 29 **Brest** - Lycée polyvalent Dupuy de Lôme
- ◆ 29 **Quimper** - LP Le Likès
- ◆ 35 **Rennes** - Lycée et SEP Pierre Mendès France
- ◆ 35 **Saint-Malo** - LP Institution Saint Malo la Providence
- ◆ 35 **Vitré** - Lycée technologique Jeanne d'Arc
- ◆ 56 **Pontivy** - LP du Blavet

### BAC PRO Technicien d'études du bâtiment option B : assistant en architecture

Relevés, esquisses, avant-projets, études techniques, maquettes, dessins d'exécution, CAO-DAO, quantification et estimation partielles d'un projet, suivi de travaux...

- ◆ 22 **Saint-Brieuc** - LP Eugène Freyssinet
- ◆ 29 **Brest** - Lycée polyvalent Dupuy de Lôme
- ◆ 29 **Quimper** - LP Le Likès
- ◆ 35 **Rennes** - Lycée et SEP Pierre Mendès France
- ◆ 35 **Saint-Malo** - LP Institution Saint Malo la Providence
- ◆ 35 **Vitré** - Lycée technologique Jeanne d'Arc

### BAC PRO Technicien du bâtiment : organisation et réalisation du gros oeuvre

Constitution de l'équipe, choix du matériel, organisation des activités, planning, réalisation et suivi des travaux sur le chantier, contrôle qualité...

- ◆ 22 **Quintin** - LP Jean Monnet
- ◆ 29 **Brest** - Lycée polyvalent Dupuy de Lôme
- ◆ 29 **Landerneau** - Lycée et SEP Saint-Joseph
- ◆ 29 **Pleyben** - LP du bâtiment
- ◆ 35 **Rennes** - Lycée et SEP Pierre Mendès France
- ◆ A 35 **Saint-Grégoire** - CFA du bâtiment d'Ille et Vilaine
- ◆ 56 **Pontivy** - LP du Blavet

### BAC PRO Technicien géomètre-topographe

Plans descriptifs à partir de relevés, métrologie, saisie de données, traitements numérique et graphique, implantations de bâtiments, matérialisation de limites de parcelles...

- ◆ 29 **Brest** - Lycée polyvalent Dupuy de Lôme
- ◆ 35 **Rennes** - Lycée et SEP Pierre Mendès France
- ◆ 56 **Pontivy** - LP du Blavet

### BAC PRO Travaux publics

Préparation de chantier, quantification des matériels et matériaux, répartition des tâches, planning, mise en oeuvre des travaux, suivi et contrôle de l'ouvrage...

- ◆ 22 **Saint-Brieuc** - LP Eugène Freyssinet
- ◆ A 56 **Ploërmel** - CFA des travaux publics de Bretagne

## Bois Ameublement

### CAP Charpentier bois

En atelier, le charpentier prépare les pièces de bois nécessaires ; sur le chantier, il ou elle les assemble et les pose ou remplace des éléments défectueux.

- ◆ A 35 **Fougères** - Faculté des métiers - CFA de la chambre de métiers et de l'artisanat d'Ille et Vilaine
- ◆ A 35 **Rennes** - CFA des Compagnons du Devoir et du Tour de France
- ◆ A 56 **Vannes** - CFA du bâtiment du Morbihan

### CAP Constructeur bois

Pour le bâtiment, l'ouvrier ou l'ouvrière contribue à la construction, au levage et à la pose de panneaux de bois, de poutres, de planchers, charpentes, bardages, lambris...

- ◆ A 29 **Pleyben** - LP du bâtiment
- ◆ 35 **Dol-de-Bretagne** - LP Alphonse Pellé
- ◆ A 35 **Fougères** - Faculté des métiers - CFA de la chambre de métiers et de l'artisanat d'Ille et Vilaine
- ◆ 56 **Pontivy** - LP du Blavet
- ◆ 56 **Vannes** - Lycée polyvalent Saint-Joseph Lasalle

### CAP Ebéniste

L'ébéniste restaure et fabrique des meubles, des copies d'anciens, à l'unité ou en petite série : un patient travail, du croquis aux finitions...

- ◆ 29 **Landerneau** - Lycée et SEP de l'Elorn
- ◆ 56 **Auray** - LP Bertrand Du Guesclin

### CAP Menuisier fabricant de menuiserie, mobilier et agencement

Ce menuisier réalise des ouvrages en bois et dérivés (aggloméré, médium, etc.) : portes, parquets, escaliers, bars... A l'atelier, il ou elle trace, découpe, effectue l'assemblage et la finition.

- ◆ A 22 **Dinan** - CFA de la Chambre de métiers et de l'artisanat des Côtes d'Armor
- ◆ 22 **Guingamp** - LP Jules Verne
- ◆ A 22 **Ploufragan** - CFA de la Chambre de métiers et de l'artisanat des Côtes d'Armor
- ◆ A 29 **Quimper** - CFA du bâtiment du Finistère
- ◆ 35 **Dol-de-Bretagne** - LP Alphonse Pellé
- ◆ A 35 **Fougères** - Faculté des métiers - CFA de la chambre de métiers et de l'artisanat d'Ille et Vilaine
- ◆ 35 **Redon** - LP Beaumont
- ◆ A 35 **Rennes** - CFA des Compagnons du Devoir et du Tour de France
- ◆ 35 **Rennes** - Lycée et SEP Pierre Mendès France
- ◆ A 35 **Saint-Grégoire** - CFA du bâtiment d'Ille et Vilaine
- ◆ A 35 **Saint-Malo** - Faculté des métiers - CFA de la chambre de métiers et de l'artisanat d'Ille et Vilaine
- ◆ 56 **Port-Louis** - LP Julien Crozet
- ◆ 56 **Priziac** - LP Saint-Michel
- ◆ A 56 **Vannes** - CFA du bâtiment du Morbihan

### CAP Menuisier installateur

Sur le chantier, l'installateur/trice pose les menuiseries d'un bâtiment neuf ou en rénovation : portes, fenêtres, placards, escaliers, comptoirs...

- ◆ A 22 **Dinan** - CFA de la Chambre de métiers et de l'artisanat des Côtes d'Armor
- ◆ A 22 **Ploufragan** - CFA de la Chambre de métiers et de l'artisanat des Côtes d'Armor
- ◆ 29 **Pleyben** - LP du bâtiment
- ◆ A 29 **Quimper** - CFA du bâtiment du Finistère
- ◆ A 35 **Fougères** - Faculté des métiers - CFA de la chambre de métiers et de l'artisanat d'Ille et Vilaine
- ◆ A 35 **Saint-Grégoire** - CFA du bâtiment d'Ille et Vilaine
- ◆ A 35 **Saint-Malo** - Faculté des métiers - CFA de la chambre de métiers et de l'artisanat d'Ille et Vilaine
- ◆ 56 **Ploemeur** - EREA les Pins
- ◆ A 56 **Vannes** - CFA du bâtiment du Morbihan

### BAC PRO Etude et réalisation d'agencement

Finalisation de l'étude esthétique, définition technique du projet, plans, cahier des charges, organisation et gestion de la mise en oeuvre des aménagements sur le chantier...

- ◆ 29 **Landerneau** - Lycée et SEP de l'Elorn

### BAC PRO Technicien constructeur bois

Analyse technique d'un ouvrage, plans d'exécution, préparation et réalisation, taille, usinage, assemblage, finition, mise en oeuvre sur le chantier, animation d'équipe...

- ◆ A 22 **Quintin** - LP Jean Monnet (temps plein ou apprentissage)
- ◆ A 22 **Saint-Brieuc** - Lycée polyvalent Sacré-Coeur La Salle (2<sup>de</sup> temps plein/1<sup>er</sup> et terminale temps plein ou apprentissage)
- ◆ 29 **Brest** - Lycée polyvalent Dupuy de Lôme
- ◆ 29 **Pleyben** - LP du bâtiment
- ◆ 35 **Dol-de-Bretagne** - LP Alphonse Pellé
- ◆ 35 **Redon** - LP Beaumont
- ◆ 35 **Rennes** - Lycée et SEP Pierre Mendès France
- ◆ 56 **Vannes** - Lycée polyvalent Saint-Joseph Lasalle

### BAC PRO Technicien de fabrication bois et matériaux associés

Préparation de la fabrication d'ouvrages, mode opératoire, programmation, choix des outils, mise en oeuvre et suivi de la production, animation d'équipe, contrôle...

- ◆ 29 **Landerneau** - Lycée et SEP de l'Elorn

- ◆ enseignement public (voie scolaire, temps plein)
- enseignement privé (voie scolaire, temps plein)
- A apprentissage
- 📺 en vidéo sur [www.nadoz.org](http://www.nadoz.org)

**BAC PRO Technicien menuisier-agenceur**

*Analyse technique d'un ouvrage, préparation de la production à partir du dossier architectural, conduite et suivi de la fabrication et de la mise en oeuvre sur le chantier...*

- ◆ 22 Quintin - LP Jean Monnet
- 22 Saint-Brieuc - Lycée polyvalent Sacré-Coeur La Salle
- ◆ 22 Saint-Brieuc - LP Eugène Freyssinet
- ◆ 22 Tréguier - LP Joseph Savina
- ◆ 29 Landerneau - Lycée et SEP de l'Elom
- 29 Landerneau - Lycée et SEP Saint-Joseph
- ◆ A 29 Pleyben - LP du bâtiment (temps plein ou apprentissage)
- 35 Cesson-Sévigné - Lycée et SEP Frédéric Ozanam
- ◆ 35 Dol-de-Bretagne - LP Alphonse Pellé
- ◆ 35 Redon - LP Beaumont
- ◆ 35 Rennes - Lycée et SEP Pierre Mendès France
- ◆ 35 Vitré - LP la Champagne
- ◆ 56 Pontivy - LP du Blavat
- ◆ 56 Port-Louis - LP Julien Crozet
- A 56 Vannes - CFA du bâtiment du Morbihan
- 56 Vannes - Lycée polyvalent Saint-Joseph Lasalle

**Chimie Physique Laboratoire****BAC PRO Laboratoire contrôle qualité**

*Prélèvements, contrôles et analyses, rédaction de comptes-rendus, entretien des installations, dans les laboratoires d'entreprises ou indépendants, publics et privés...*

- 29 Quimper - Lycée Kerustum
- 35 Redon - ISSAT
- ◆ 56 Pontivy - LEGTA Le Gros Chêne

**Commerce Vente****CAP Employé de commerce multi-spécialités**

*Réceptionner et stocker les marchandises, mettre en rayon les produits, informer les clients, vendre, tenir une caisse...*

- A 22 Dinan - CFA de la Chambre de métiers et de l'artisanat des Côtes d'Armor
- ◆ 22 Lannion - LP Félix le Dantec
- ◆ 22 Loudéac - Lycée et SEP Fulgence Bienvenüe
- A 22 Ploufragan - CFA de la Chambre de métiers et de l'artisanat des Côtes d'Armor
- 22 Saint-Brieuc - Lycée polyvalent Sacré-Coeur La Salle
- A 29 Brest - CFA de la CCI métropolitaine Bretagne Ouest
- ◆ 29 Brest - LP Jules Lesven
- 29 Morlaix - LP Notre Dame du Mur - le Porsmeur
- A 29 Quimper - CFA de la Chambre de métiers et de l'artisanat du Finistère

- 29 Quimper - LP le Likès
- A 35 Bruz - Faculté des métiers - CFA de la CCI Ille et Vilaine - Rennes
- 35 Fougères - Lycée polyvalent J-B Le Taillandier - site Saint-Joseph
- 35 Redon - LP Notre-Dame
- 35 Rennes - Lycée et SEP Saint-Vincent Providence
- ◆ 35 Rennes - LP et SGT Coëtlogon
- A 35 Saint-Jouan-des-Guérets - Faculté des métiers - CFA de la CCI Ille-et-Vilaine - Saint-Malo
- A 56 Vannes - CFA Chambre de métiers du Morbihan
- ◆ 56 Vannes - LP Jean Guéhenno

**CAP Employé de vente spécialisé option A produits alimentaires**

*Ce vendeur ou cette vendeuse exerce dans les boulangeries, charcuteries, poissonneries, épicerie, fromageries, etc., ou dans les rayons produits frais des grandes surfaces.*

- A 22 Dinan - CFA de la Chambre de métiers et de l'artisanat des Côtes d'Armor
- A 22 Ploufragan - CFA de la Chambre de métiers et de l'artisanat des Côtes d'Armor
- A 29 Brest - CFA de la CCI métropolitaine Bretagne Ouest
- A 29 Quimper - CFA de la Chambre de métiers et de l'artisanat du Finistère
- A 35 Bruz - Faculté des métiers - CFA de la CCI Ille et Vilaine - Rennes
- A 35 Saint-Jouan-des-Guérets - Faculté des métiers - CFA de la CCI Ille-et-Vilaine - Saint-Malo
- A 56 Lorient - CFA de la ville de Lorient
- A 56 Vannes - CFA Chambre de métiers du Morbihan

**CAP Employé de vente spécialisé option B produits d'équipement courant**

*Ce vendeur ou cette vendeuse est employée dans les magasins spécialisés en électroménager, audiovisuel, sports et loisirs, etc., ou dans les rayons spécialisés des grandes surfaces.*

- A 22 Dinan - CFA de la Chambre de métiers et de l'artisanat des Côtes d'Armor
- ◆ 22 Guingamp - LP Jules Verne
- A 22 Ploufragan - CFA de la Chambre de métiers et de l'artisanat des Côtes d'Armor
- ◆ 29 Brest - LP Jules Lesven
- A 35 Bruz - Faculté des métiers - CFA de la CCI Ille et Vilaine - Rennes
- 35 Cesson-Sévigné - Lycée et SEP Frédéric Ozanam
- A 35 Saint-Jouan-des-Guérets - Faculté des métiers - CFA de la CCI Ille-et-Vilaine - Saint-Malo
- 56 Auray - SEP Sainte-Anne Saint-Louis
- A 56 Lorient - CFA de la ville de Lorient
- A 56 Vannes - CFA Chambre de métiers du Morbihan

**CAP et bacs pro. en vidéos sur <https://oniseptv.onisep.fr>**

**CAP Employé de vente spécialisé option D produits de librairie-papeterie-presse**

*Réception des livres, magazines et produits de papeterie, mise en rayon, gestion des stocks, accueil et information de la clientèle...*

*Autonomie, polyvalence, relationnel et bonne connaissance des produits indispensables.*

- A 22 Ploufragan - CFA de la Chambre de métiers et de l'artisanat des Côtes d'Armor

**CAP Fleuriste**

*Accueillir, conseiller, vendre, connaître les végétaux, savoir les stocker, préparer un bouquet, composer un arrangement floral en fonction d'une demande...*

- A 22 Langueux - Ecole Saint-Ilan
- ◆ 22 Merdrignac - Lycée du Mené
- A 29 Quimper - CFA de la Chambre de métiers et de l'artisanat du Finistère
- A 35 Bruz - Faculté des métiers - CFA de la CCI Ille et Vilaine - Rennes
- ◆ 56 Saint-Jean-Brévelay - LP agricole Le Sullio

**CAP Vendeur-magasinier en pièces de rechange et équipements automobiles**

*Réception des produits, gestion informatique du stock, préparation des commandes de pièces, accueil et conseil des clients, garagistes et techniciens...*

- A 22 Dinan - CFA de la Chambre de métiers et de l'artisanat des Côtes d'Armor
- 22 Saint-Brieuc - Lycée polyvalent Sacré-Coeur La Salle

**BAC PRO Accueil - relation clients et usagers**

*Réponse aux demandes en face-à-face ou par téléphone, suivi des activités de l'accueil, évaluation de la satisfaction, traitement des réclamations, vente de services...*

- ◆ 22 Dinan - LP la Fontaine des Eaux
- 22 Saint-Brieuc - Lycée polyvalent Sacré-Coeur La Salle
- ◆ 22 Saint-Brieuc - LP Jean Moulin
- 29 Brest - LP Javouhey
- ◆ 29 Brest - LP Jules Lesven
- 35 Redon - LP Notre-Dame
- 35 Rennes - Lycée de La Salle
- ◆ 35 Rennes - LP Charles Tillon
- ◆ 35 Rennes - LP Louis Guilloux
- ◆ 35 Saint-Malo - Lycée polyvalent Jacques Cartier
- 35 Saint-Malo - LP Institution Saint Malo la Providence
- 56 Lorient - Lycée et SEP Saint-Joseph La Salle
- 56 Pontivy - Lycée et SEP Jeanne d'Arc Saint-Ivy
- ◆ 56 Vannes - LP Jean Guéhenno
- 56 Vannes - LP Saint-Georges

**BAC PRO Commerce**

*Vente, conseil, fidélisation de la clientèle, animation de la surface de vente, gestion commerciale, approvisionnement, gestion des stocks, évaluation des résultats...*

- A 22 Dinan - CFA de la Chambre de métiers et de l'artisanat des Côtes d'Armor
- ◆ 22 Dinan - LP la Fontaine des Eaux
- ◆ 22 Guingamp - LP Jules Verne
- ◆ 22 Lamballe - Lycée et SEP Henri Avril
- ◆ 22 Loudéac - Lycée et SEP Fulgence Bienvenüe
- 22 Ploubazlanec - LP Kersa la Salle

**A 22 Ploufragan - CFA de la Chambre de métiers et de l'artisanat des Côtes d'Armor**

■ 22 Saint-Brieuc - Lycée polyvalent Sacré-Coeur La Salle

- ◆ 22 Saint-Brieuc - LP Jean Moulin
- A 29 Brest - CFA de la CCI métropolitaine Bretagne Ouest
- 29 Brest - LP Javouhey
- ◆ 29 Brest - LP Jules Lesven
- 29 Brest - LP la Croix Rouge La Salle
- 29 Carhaix-Plouguez - LP Saint-Trémeur - antenne lycée Jeanne d'Arc Gourin
- 29 Concarneau - Lycée et SEP Saint-Joseph Saint-Marc - site de Concarneau
- 29 Landerneau - Lycée et SEP Saint-Joseph

**A 29 Quimper - CFA de la Chambre de métiers et de l'artisanat du Finistère**

- ◆ 29 Quimper - LP Jean Chaptal
- 29 Quimper - LP le Likès
- ◆ 29 Quimper - LP Roz Glas
- 29 Saint-Pol-de-Léon - LP ND du Kreisker
- A 35 Bruz - Faculté des métiers - CFA de la CCI Ille et Vilaine - Rennes
- 35 Cesson-Sévigné - Lycée et SEP Frédéric Ozanam

**■ 35 Fougères - Lycée polyvalent J-B Le Taillandier - site Saint-Joseph**

- 35 Janzé - MFR
- 35 Redon - LP Notre-Dame
- 35 Rennes - Lycée de La Salle
- ◆ 35 Rennes - LP Bréquigny
- ◆ 35 Rennes - LP Charles Tillon
- ◆ 35 Rennes - LP et SGT Coëtlogon
- ◆ 35 Rennes - LP Louis Guilloux

**A 35 Saint-Jouan-des-Guérets - Faculté des métiers - CFA de la CCI Ille-et-Vilaine - Saint-Malo**

- ◆ 35 Saint-Malo - Lycée polyvalent Jacques Cartier
- 35 Saint-Malo - LP Institution Saint Malo la Providence
- ◆ 35 Vitré - LP la Champagne
- 35 Vitré - Lycée technologique Jeanne d'Arc
- 56 Auray - SEP Sainte-Anne Saint-Louis

**A 56 Lorient - CFA de la ville de Lorient**

- 56 Lorient - Lycée et SEP Saint-Joseph La Salle
- ◆ 56 Lorient - LP Marie le Franc
- 56 Ploemeur - LP Notre-Dame de la Paix
- 56 Plœrmel - Lycée et SEP La Mennais
- 56 Pontivy - Lycée et SEP Jeanne d'Arc Saint-Ivy

**A 56 Vannes - CFA Chambre de métiers du Morbihan**

- 56 Vannes - Lycée et SEP Notre-Dame le Ménimur
- ◆ 56 Vannes - LP Jean Guéhenno

**BAC PRO Technicien conseil vente de produits de jardin**

*Vente et conseil, organisation du stockage, de la mise en rayon, entretien des végétaux, démonstration des matériels, encadrement d'une équipe de vendeurs...*

- 22 Langueux - Ecole Saint-Ilan
- ◆ 22 Merdrignac - Lycée du Mené
- ◆ 29 Châteaulin - Lycée de l'Aulne

**SIGLES :**

CCI : Chambre de commerce et d'industrie

CFA : Centre de formation d'apprentis

EREA : Etablissement régional d'enseignement adapté

LEGTA : Lycée d'enseignement général et technologique agricole

LP : Lycée professionnel

MFR : Maison familiale et rurale. Les MFR proposent un enseignement en alternance école/entreprise, mais sous statut scolaire.

SEP : Section d'enseignement professionnel



**BAC PRO Technicien conseil vente en alimentation option produits alimentaires**

*Réception et contrôle des produits, stockage, mise en rayon, conseil et vente, organisation et gestion d'un rayon ou d'un petit commerce de proximité...*

- ◆ 22 Pabu - Lycée rural du Restmeur
- ◆ 29 Le Faou - MFR
- ◆ 29 Quimper - Lycée Kerustum
- ◆ 35 Bain-de-Bretagne - LP Saint-Yves
- ◆ 35 Dol-de-Bretagne - Lycée les Vergers
- ◆ 35 Montauban-de-Bretagne - Lycée agricole Saint-Nicolas La Providence
- ◆ 35 Saint-Méen-le-Grand - MFR
- ◆ 56 Locminé - Lycée Anne de Bretagne
- ◆ 56 Ploërmel - Lycée agricole la Touche
- ◆ 56 Pontivy - LEGTA Le Gros Chêne

**BAC PRO Technicien conseil vente en animalerie**

*Surveillance de l'état sanitaire des animaux, soins, aménagement et gestion du rayon, choix des fournisseurs, documents administratifs, information et conseil des clients...*

- ◆ 22 Merdrignac - Lycée du Mené
- ◆ 35 Rennes - Groupe Antoine de Saint-Exupéry - site Pier Giorgio Frassati
- ◆ 56 Guiliers - MFR

**BAC PRO Vente (prospection, négociation, suivi de clientèle)**

*Prospection de clients, professionnels et particuliers, études de marché, communication, vente et négociation, fidélisation, gestion de clientèle...*

- ◆ 22 Guingamp - LP Jules Verne
- ◆ 22 Saint-Brieuc - Lycée polyvalent Sacré-Coeur La Salle
- ◆ 22 Saint-Brieuc - LP Jean Moulin
- ◆ 29 Brest - LP Javouhey
- ◆ 29 Brest - LP Jules Lesven
- ◆ 29 Morlaix - LP Notre Dame du Mur - le Porsmeur
- ◆ 29 Quimper - LP Jean Chaptal
- ◆ 35 Cesson-Sévigné - Lycée et SEP Frédéric Ozanam
- ◆ 35 Fougères - Lycée polyvalent J-B Le Taillandier - site Saint-Joseph
- ◆ 35 Redon - LP Notre-Dame
- ◆ 35 Rennes - Lycée de La Salle
- ◆ 35 Rennes - LP Bréquigny
- ◆ 35 Rennes - LP et SGT Coëtlogon
- ◆ 35 Saint-Malo - Lycée polyvalent Jacques Cartier
- ◆ 35 Saint-Malo - LP Institution Saint Malo la Providence
- ◆ 56 Lorient - LP Marie le Franc
- ◆ 56 Ploemeur - LP Notre-Dame de la Paix
- ◆ 56 Pontivy - Lycée et SEP Jeanne d'Arc Saint-Ivy
- ◆ 56 Vannes - LP Jean Guéhenno
- ◆ 56 Vannes - LP Saint-Georges

**Électricité Électronique Énergie**

**CAP Electricien**

*L'électricien/ne réalise des installations électriques pour des logements, des entreprises, pour l'éclairage public... Il ou elle met en place, raccorde et entretient les équipements.*

- ◆ A 22 Dinan - CFA de la Chambre de métiers et de l'artisanat des Côtes d'Armor
- ◆ 22 Lannion - LP Félix le Dantec
- ◆ A 22 Plérin - CFA du bâtiment des Côtes d'Armor

- ◆ 29 Brest - Lycée polyvalent Dupuy de Lôme
- ◆ 29 Brest - LP la Croix Rouge La Salle
- ◆ A 29 Quimper - CFA du bâtiment du Finistère
- ◆ A 35 Bruz - Faculté des Métiers - CFA de la chambre de métiers et de l'artisanat d'Ille et Vilaine - Rennes
- ◆ 35 Cesson-Sévigné - Lycée et SEP Frédéric Ozanam
- ◆ 35 Dol-de-Bretagne - LP Alphonse Pellé
- ◆ 35 Rennes - LP Jean Jaurès
- ◆ A 35 Saint-Grégoire - CFA du bâtiment d'Ille et Vilaine
- ◆ 35 Vitré - LP la Champagne
- ◆ 56 Josselin - LP Ampère
- ◆ 56 Lorient - Lycée et SEP Saint-Joseph La Salle
- ◆ 56 Priziac - LP Saint-Michel
- ◆ A 56 Vannes - CFA du bâtiment du Morbihan

**CAP Monteur en installations thermiques**

*Radiateurs, planchers chauffants, chaudières, panneaux solaires... Le monteur ou la monteuse installe et entretient des systèmes de chauffage, de climatisation et de ventilation.*

- ◆ 35 Rennes - Lycée et SEP Pierre Mendès France
- ◆ 56 Lorient - Lycée et SEP Saint-Joseph La Salle
- ◆ A 56 Vannes - CFA du bâtiment du Morbihan

**BAC PRO Electromécanicien marine**

*Conduite et maintenance électrique, mécanique, hydraulique ou frigorifique, des machines principales et auxiliaires d'un navire et de ses équipements, treuils, chaluts...*

- ◆ 22 Paimpol - LP maritime Pierre Loti
- ◆ 29 Treffiagat - LP maritime du Guilvinec
- ◆ 35 Saint-Malo - Lycée maritime Florence Arthaud
- ◆ 56 Etel - LP maritime

**BAC PRO Métiers de l'électricité et de ses environnements connectés**

*Etude, réalisation, mise en service et maintenance des installations électriques et des réseaux, organisation des chantiers, plannings, contrôles, relations client...*

- ◆ 22 Dinan - LP la Fontaine des Eaux
- ◆ 22 Guingamp - LP Jules Verne
- ◆ 22 Loudéac - Lycée et SEP Fulgence Bienvenüe
- ◆ A 22 Plérin - CFA de l'industrie de Bretagne
- ◆ 22 Ploubazlanec - LP Kersa la Salle
- ◆ 22 Saint-Brieuc - LP Chaptal
- ◆ 29 Brest - Lycée polyvalent Dupuy de Lôme
- ◆ 29 Brest - Lycée et SEP Vauban
- ◆ 29 Brest - LP la Croix Rouge La Salle
- ◆ 29 Carhaix-Plouguer - Lycée polyvalent Paul Sérusier
- ◆ 29 Concarneau - Lycée polyvalent Pierre Guéguin
- ◆ 29 Landerneau - Lycée et SEP Saint-Joseph
- ◆ 29 Morlaix - LP Tristan Corbière
- ◆ 29 Pont-l'Abbé - LP Laënnec
- ◆ 29 Quimper - LP le Likès
- ◆ 35 Cesson-Sévigné - Lycée et SEP Frédéric Ozanam
- ◆ 35 Fougères - Lycée polyvalent J-B Le Taillandier - site Saint-Joseph

- ◆ 35 Montauban-de-Bretagne - Lycée et SEP La Providence
- ◆ 35 Redon - Lycée et SEP Marcel Callo
- ◆ 35 Rennes - LP et SGT Coëtlogon
- ◆ 35 Rennes - LP Jean Jaurès
- ◆ A 35 Saint-Grégoire - CFA du bâtiment d'Ille et Vilaine
- ◆ 35 Saint-Malo - LP Maupertuis
- ◆ 35 Vitré - LP la Champagne
- ◆ A 56 Lorient - CFA de la ville de Lorient
- ◆ 56 Lorient - Lycée et SEP Saint-Joseph La Salle
- ◆ 56 Lorient - Lycée polyvalent Jean Baptiste Colbert
- ◆ 56 Ploërmel - Lycée et SEP La Mennais
- ◆ 56 Pontivy - Lycée et SEP Jeanne d'Arc Saint-Ivy
- ◆ 56 Pontivy - LP du Blavet
- ◆ 56 Port-Louis - LP Julien Crozet
- ◆ 56 Vannes - Lycée polyvalent Saint-Joseph Lasalle
- ◆ 56 Vannes - LP Jean Guéhenno

**BAC PRO Systèmes numériques**

*Préparation des systèmes, assemblage des composants, intégration des logiciels, tests, installation et mise en service sur site, assistance technique, maintenance...*

**option A Sûreté et sécurité des infrastructures, de l'habitat et du tertiaire**

- ◆ 22 Dinan - LP la Fontaine des Eaux
- ◆ 22 Lannion - LP Félix le Dantec
- ◆ 22 Saint-Brieuc - Lycée polyvalent Sacré-Coeur La Salle
- ◆ 29 Brest - LP la Croix Rouge La Salle
- ◆ 29 Quimper - Lycée général et technologique et SEP Yves Thépôt
- ◆ 35 Rennes - LP et SGT Coëtlogon
- ◆ 35 Vitré - Lycée technologique Jeanne d'Arc
- ◆ 56 Josselin - LP Ampère

**option B Audiovisuels, réseau et équipement domestiques**

- ◆ 22 Dinan - LP la Fontaine des Eaux
- ◆ 22 Lannion - LP Félix le Dantec
- ◆ 22 Saint-Brieuc - Lycée polyvalent Sacré-Coeur La Salle
- ◆ 29 Brest - Lycée et SEP Vauban
- ◆ 29 Quimper - LP le Likès
- ◆ A 35 Bruz - Faculté des Métiers - CFA de la chambre de métiers et de l'artisanat d'Ille et Vilaine - Rennes
- ◆ 35 Rennes - LP Charles Tillon
- ◆ 35 Vitré - Lycée technologique Jeanne d'Arc
- ◆ 56 Josselin - LP Ampère
- ◆ 56 Vannes - Lycée polyvalent Saint-Joseph Lasalle

**option C Réseaux informatiques et systèmes communicants**

- ◆ 22 Lannion - LP Félix le Dantec
- ◆ 22 Saint-Brieuc - Lycée polyvalent Sacré-Coeur La Salle
- ◆ 29 Brest - Lycée et SEP Vauban
- ◆ 29 Brest - LP la Croix Rouge La Salle
- ◆ 29 Quimper - Lycée général et technologique et SEP Yves Thépôt
- ◆ 29 Quimper - LP le Likès
- ◆ A 35 Bruz - Faculté des Métiers - CFA de la chambre de métiers et de l'artisanat d'Ille et Vilaine - Rennes (1<sup>re</sup> et terminale - admission après une 2<sup>de</sup>)
- ◆ 35 Rennes - LP Charles Tillon
- ◆ A 35 Rennes - LP et SGT Coëtlogon (temps plein ou apprentissage)
- ◆ 35 Saint-Malo - LP Institution Saint Malo la Providence

- ◆ 56 Hennebont - LP Emile Zola
- ◆ 56 Vannes - Lycée polyvalent Saint-Joseph Lasalle

**BAC PRO Technicien de maintenance des systèmes énergétiques et climatiques**

*Mise au point, contrôle, organisation de la maintenance, dépannage de tous types d'installations, chaudières, appareils de climatisation, systèmes d'énergies renouvelables...*

- ◆ 35 Rennes - Lycée et SEP Pierre Mendès France
- ◆ 56 Pontivy - LP du Blavet

**BAC PRO Technicien du froid et du conditionnement d'air**

*Montage et mise en service des installations frigorifiques ou de climatisation industrielles, maintenance, modifications, planification et suivi de travaux, relations clients...*

- ◆ 22 Dinan - LP la Fontaine des Eaux
- ◆ 29 Concarneau - Lycée polyvalent Pierre Guéguin
- ◆ 56 Lorient - Lycée et SEP Saint-Joseph La Salle

**BAC PRO Technicien en installation des systèmes énergétiques et climatiques**

*Réalisation d'installations, implantation des équipements, raccordements, configuration, mise en service, organisation, encadrement et suivi de chantier, plannings...*

- ◆ A 22 Plérin - CFA du bâtiment des Côtes d'Armor
- ◆ 22 Saint-Brieuc - Lycée polyvalent Sacré-Coeur La Salle
- ◆ 22 Saint-Brieuc - LP Eugène Freyssiuet
- ◆ 29 Brest - Lycée polyvalent Dupuy de Lôme
- ◆ 29 Pleyben - LP du bâtiment
- ◆ A 35 Rennes - CFA des Compagnons du Devoir et du Tour de France
- ◆ 35 Rennes - Lycée et SEP Pierre Mendès France
- ◆ A 35 Saint-Grégoire - CFA du bâtiment d'Ille et Vilaine
- ◆ 35 Vitré - LP la Champagne
- ◆ 56 Lorient - Lycée et SEP Saint-Joseph La Salle
- ◆ 56 Pontivy - LP du Blavet



- ◆ enseignement public (voie scolaire, temps plein)
- enseignement privé (voie scolaire, temps plein)
- A apprentissage
- en vidéo sur [www.nadoz.org](http://www.nadoz.org)

## Gestion Administration

### BAC PRO Gestion-administration

Gestion administrative des relations externes (fournisseurs, clients, usagers, banques...), des relations avec le personnel (recrutement, formation, paye, carrière...); gestion administrative interne et gestion des projets de l'entreprise, de l'administration ou de l'association (traitement des informations, réunions, planification et suivi des tâches, espaces collaboratifs, budgets...)

- ◆ 22 **Dinan** - LP la Fontaine des Eaux
- ◆ 22 **Lamballe** - Lycée et SEP Henri Avril
- ◆ 22 **Lannion** - LP Félix le Dantec
- 22 **Saint-Brieuc** - Lycée polyvalent Sacré-Coeur La Salle
- ◆ 22 **Saint-Brieuc** - LP Jean Moulin
- 29 **Brest** - LP Javouhey
- ◆ 29 **Brest** - LP Jules Lesven
- 29 **Douarnenez** - LP Sainte-Elisabeth
- ◆ 29 **Landerneau** - Lycée et SEP de l'Elorn
- ◆ 29 **Quimper** - LP Jean Chaptal
- 29 **Quimper** - LP le Likès
- 29 **Saint-Pol-de-Léon** - LP ND du Kreisker
- ◆ 35 **Fougères** - LP Jean Guéhenno
- ◆ 35 **Redon** - LP Beaumont
- ◆ 35 **Rennes** - Centre médical et pédagogique - annexe du lycée Chateaubriand
- 35 **Rennes** - Lycée de La Salle
- ◆ 35 **Rennes** - LP Charles Tillon
- ◆ **A 35 Rennes** - LP et SGT Coëtlogon (temps plein ou apprentissage)
- ◆ 35 **Saint-Malo** - Lycée polyvalent Jacques Cartier
- ◆ 35 **Vitré** - LP la Champagne
- 35 **Vitré** - Lycée technologique Jeanne d'Arc
- ◆ 56 **Hennebont** - LP Emile Zola
- ◆ 56 **Lanester** - Lycée et SEP Jean Macé
- 56 **Ploemeur** - LP Notre-Dame de la Paix
- ◆ 56 **Ploemeur** - Unité d'enseignement Kerpape
- 56 **Ploërmel** - Lycée et SEP La Mennais
- ◆ 56 **Questembert** - Lycée polyvalent Marcelin Berthelot
- ◆ 56 **Vannes** - LP Jean Guéhenno
- 56 **Vannes** - LP Saint-Georges

## Hygiène Sécurité

### CAP Agent de propreté et d'hygiène

Entretien, nettoyage, remise en état, désinfection, rénovation de locaux industriels, de bureaux, de magasins, d'hôpitaux...

- A 35 Bruz** - CFA de la propreté de l'INHNI

### CAP Agent de sécurité

Surveillance et gardiennage de locaux, de marchandises, protection de personnes, prévention des vols, des dégradations, des incendies...

- ◆ 22 **Rostrenen** - LP Rosa Parks
- ! (voir page 26)

### CAP Agent vérificateur d'appareils extincteurs

Conseil pour l'achat et l'utilisation des appareils de lutte contre l'incendie, installation et mise en service, entretien, vérifications techniques, contrôle de la conformité, remise en état...

- A 22 Ploufragan** - CFA de la Chambre de métiers et de l'artisanat des Côtes d'Armor

### CAP Gardien d'immeubles

Accueil, information, conseil, entretien des parties communes et des espaces verts, recueil des besoins auprès des habitants, surveillance des installations techniques, intervention en cas de conflit de voisinage...

- A 22 Ploufragan** - CFA de la Chambre de métiers et de l'artisanat des Côtes d'Armor

### BAC PRO Hygiène, propreté, stérilisation

Stérilisation dans les établissements de soin, entretien et bio-nettoyage des blocs opératoires, des laboratoires, des locaux des industries pharmaceutique, optique, électronique, agroalimentaire, nucléaire... Organisation et conduite des interventions, gestion d'équipe...

- A 35 Bruz** - CFA de la propreté de l'INHNI
- ◆ 56 **Lanester** - Lycée et SEP Jean Macé

### BAC PRO Métiers de la sécurité

Préparation aux métiers de la sécurité publique (police, gendarmerie, sécurité civile) et privée. Protection des biens, conseil et interventions, secours aux personnes...

- ◆ 22 **Rostrenen** - LP Rosa Parks
- ! (voir page 26)
- 56 **Lorient** - Lycée et SEP Saint-Joseph La Salle



## Industries graphiques

### CAP Sérigraphie industrielle

Le ou la sérigraphe maîtrise les techniques d'impression qui permettent de déposer des couches d'encre sur différents supports, textile, verre, plastique, bois, etc., pour la publicité, l'électronique, la décoration de véhicules, l'habillement...

- ◆ 56 **Hennebont** - LP Emile Zola

### CAP Signalétique et décors graphiques

Réalisation à l'unité ou en série de panneaux de signalisation, panneaux de stands d'exposition, de banderoles, de murs peints, publicitaires ou décoratifs, d'adhésifs...

- A 22 Dinan** - CFA de la Chambre de métiers et de l'artisanat des Côtes d'Armor
- ◆ 56 **Auray** - LP Bertrand Du Guesclin
- ! (voir page 26)

### BAC PRO Artisanat et métiers d'art option communication visuelle plurimédia

Réalisation de projets de communication multi-supports, créations 2D/3D, animations multimédias, web design, packaging, affiches, etc. Pratique des logiciels spécifiques, réalisation de croquis, roughs, prémaquettes...

- ◆ 56 **Auray** - LP Bertrand Du Guesclin
- ! (voir page 26)

### BAC PRO Réalisation de produits imprimés et plurimédia option A productions graphiques

Conception technique du document avant impression : analyse de la commande, traitement des données informatiques, mise en page, choix des couleurs et des illustrations, contrôle...

- ◆ **A 35 Rennes** - LP et SGT Coëtlogon (temps plein ou apprentissage)
- 56 **Priziac** - LP Saint-Michel

### BAC PRO Réalisation de produits imprimés et plurimédia option B productions imprimées

Conduite de machines complexes d'impression : préparation et réglage, suivi et contrôle de la production, coordination du travail de l'équipe, finition, découpe, assemblage...

- ◆ **A 35 Rennes** - LP et SGT Coëtlogon (temps plein ou apprentissage)
- 56 **Priziac** - LP Saint-Michel

## Matériaux : métaux, plastiques, verre

### CAP Construction des carrosseries

Mettre en forme et assembler les éléments, préparer les surfaces, participer à l'installation des équipements... L'opérateur/trice en carrosserie participe à la construction et/ou la transformation des carrosseries des automobiles, camions, camping-cars...

- A 22 Dinan** - CFA de la Chambre de métiers et de l'artisanat des Côtes d'Armor

### CAP Ferronnier d'art

Réalisation ou restauration, pour des bâtiments publics ou privés, de tous types d'ouvrages en fer forgé, mobilier, lampadaires, rampes, grilles, portails...

- A 22 Ploufragan** - CFA de la Chambre de métiers et de l'artisanat des Côtes d'Armor

### CAP Menuisier aluminium-verre

Vitrines, baies vitrées, vérandas, serres, miroirs... A l'atelier, le constructeur découpe, usine et façonne les pièces. Il ou elle assure aussi la pose sur le chantier.

- A 22 Plérin** - CFA du bâtiment des Côtes d'Armor

### CAP Peinture en carrosserie

Le ou la peintre découpe, ponce, mastique et applique les sous-couches et les traitements anti-corrosion, avant de passer à la peinture de finition.

- A 22 Dinan** - CFA de la Chambre de métiers et de l'artisanat des Côtes d'Armor
- ◆ 35 **Redon** - EREA
- ◆ 56 **Etel** - LP Emile James

### CAP Réalisations industrielles en chaudronnerie ou soudage option A chaudronnerie

Cuves, chaudières, coques de navires... Le chaudronnier découpe, plie et met en formes des métaux en feuilles. Il ou elle assemble ensuite les éléments par soudure ou rivetage.

- A 56 Lorient** - CFA de la ville de Lorient

### CAP Réparation des carrosseries

Le ou la carrossière dépose les pièces, démonte des éléments mécaniques ou électriques avant de remettre en forme les parties endommagées par chocs, moulage ou pression, puis de remonter le tout.

- A 22 Dinan** - CFA de la Chambre de métiers et de l'artisanat des Côtes d'Armor
- A 29 Brest** - CFA de la CCI métropolitaine Bretagne Ouest
- ◆ 29 **Pont-de-Buis-lès-Quimerch** - LP
- A 29 Quimper** - CFA de la Chambre de métiers et de l'artisanat du Finistère
- A 35 Bruz** - Faculté des Métiers - CFA de la chambre de métiers et de l'artisanat d'Ille et Vilaine - Rennes
- ◆ 35 **Redon** - EREA
- ◆ 35 **Tinténiac** - LP Bel Air
- ◆ 56 **Etel** - LP Emile James
- A 56 Lorient** - CFA de la ville de Lorient
- A 56 Vannes** - CFA Chambre de métiers du Morbihan

### CAP Serrurier métallier

Charpentes métalliques, vérandas, passerelles, escaliers... La ou le métallier usine et met en formes les éléments par pliage, cintrage ou forgeage, avant de les assembler et d'en assurer la pose.

- ◆ 22 **Guingamp** - LP Jules Verne
- A 22 Plérin** - CFA du bâtiment des Côtes d'Armor
- ◆ 29 **Brest** - Lycée et SEP Vauban
- A 35 Rennes** - CFA des Compagnons du Devoir et du Tour de France
- ◆ **A 35 Rennes** - Lycée et SEP Pierre Mendès France (temps plein ou apprentissage)
- 56 **Priziac** - LP Saint-Michel
- ◆ 56 **Vannes** - LP Jean Guéhenno

#### SIGLES :

- CCI : Chambre de commerce et d'industrie
- CFA : Centre de formation d'apprentis
- EREA : Etablissement régional d'enseignement adapté
- LEGTA : Lycée d'enseignement général et technologique agricole
- LP : Lycée professionnel
- MFR : Maison familiale et rurale. Les MFR proposent un enseignement en alternance école/entreprise, mais sous statut scolaire.
- SEP : Section d'enseignement professionnel

**CAP et bacs pro. en vidéos**  
sur <https://oniseptv.onisept.fr>

**CAP agricole Maréchal-ferrant**

Le ou la maréchal-ferrante fabrique et adapte les fers au pied du cheval. Il ou elle se déplace d'écurie en centre équestre avec son four, ses fers, son enclume et ses clous...

- 29 Landivisiau - MFR

**BAC PRO Artisanat et métiers d'art option métiers de l'enseigne et de la signalétique**

Etude et mise en oeuvre des matériaux, plastiques, métaux, verre, etc., coupe, formage, assemblage, collage, équipements électriques, finition, installation, contrôle et maintenance, gestion et vente...

- ◆ 56 Hennebont - LP Emile Zola

**BAC PRO Construction des carrosseries**

Réalisation ou adaptation de carrosseries de voitures, camping-cars, ambulances, poids-lourds... Analyse de dossier, calculs, préparation et mise en oeuvre des matériaux, montage et retouches...

- 22 Dinan - CFA de la Chambre de métiers et de l'artisanat des Côtes d'Armor

**BAC PRO Menuiserie aluminium-verre**

Préparation, découpe et assemblage à l'atelier, réalisation puis pose de fenêtres, vérandas, verrières, cloisons ou éléments de décoration, organisation et gestion de chantier...

- ◆ 35 Rennes - Lycée et SEP Pierre Mendès France

**BAC PRO Ouvrages du bâtiment : métallerie**

Préparation à l'atelier, réalisation, pose et entretien de charpentes et ossatures de bâtiments, escaliers, cages d'ascenseur, etc., organisation et gestion de chantier...

- ◆ 35 Rennes - Lycée et SEP Pierre Mendès France

**BAC PRO Plastiques et composites**

Préparation de la fabrication, choix, montage, réglage des outillages, programmation, conduite et surveillance des installations automatisées, contrôle de la qualité des produits...

- 35 Bruz - CFA de l'industrie de Bretagne - antenne de Bruz
- ◆ 56 Lanester - Lycée et SEP Jean Macé
- ◆ 56 Questembert - Lycée polyvalent Marcelin Berthelot

**BAC PRO Réparation des carrosseries**

Accueil du client, réception du véhicule, réparation ou remplacement des éléments détériorés, contrôle de la structure, préparation et mise en peinture, remise en conformité...

- 22 Dinan - CFA de la Chambre de métiers et de l'artisanat des Côtes d'Armor
- 29 Brest - CFA de la CCI métropolitaine Bretagne Ouest
- ◆ 29 Pont-de-Buis-lès-Quimerch - LP
- ◆ 35 Tintinac - LP Bel Air
- ◆ 56 Etel - LP Emile James

**BAC PRO Technicien en chaudronnerie industrielle**

Transformation du métal en coque de navire ou mât d'éolienne, lecture de plan, analyse de spécifications techniques, pilotage de machines, découpe, pliage, assemblage, contrôle...

- ◆ 22 Guingamp - LP Jules Verne
- 22 Plérin - CFA de l'industrie de Bretagne
- 29 Brest - CFA de l'industrie de Bretagne - antenne de Brest
- ◆ 29 Brest - Lycée et SEP Vauban
- ◆ 29 Morlaix - LP Tristan Corbière
- ◆ 29 Quimper - Lycée général et technologique et SEP Yves Thépôt
- 35 Bruz - CFA de l'industrie de Bretagne - antenne de Bruz
- ◆ 35 Saint-Malo - LP Maupertuis
- 56 Lorient - CFA de l'industrie de Bretagne - antenne de Lorient
- ◆ 56 Lorient - Lycée polyvalent Jean Baptiste Colbert
- ◆ 56 Vannes - LP Jean Guéhenno

**BAC PRO Traitements des matériaux**

Chromage, métallisation, application de vernis... Préparation des surfaces, conduite, réglage et contrôle des procédés et des installations adaptés au traitement souhaité. Maintenance des machines et des matériels...

- 35 Redon - Lycée et SEP Marcel Callo (2<sup>de</sup> temps plein/1<sup>er</sup> et terminale en apprentissage au CFAI - antenne de Saint-Nicolas-de-Redon - 44)

**Mécanique Productique Maintenance industrielle**

**CAP Conducteur d'installations de production**

Conduite de systèmes industriels automatisés : préparation de la production, réglages, surveillance, contrôle qualité, maintenance de 1<sup>er</sup> niveau...

- 56 Lorient - Lycée et SEP Saint-Joseph La Salle

**CAP Horlogerie**

L'horloger/ère démonte, répare et remonte les mécanismes des montres, réveils, pendules et autres appareils de mesure du temps, mécaniques, électriques ou électroniques.

- ◆ 35 Rennes - LP Jean Jaurès
- ! (voir page 26)

**BAC PRO Bio-industries de transformation**

Préparation, conduite et surveillance de lignes de fabrication ou de conditionnement automatisés dans les industries agroalimentaires, cosmétiques, pharmaceutiques...

- 35 Rennes - Groupe Antoine Saint-Exupéry - site Giorgio Frassati (1<sup>er</sup> et terminale/admission après une 2<sup>de</sup> ou un CAP)
- ◆ 56 Pontivy - LEGTA Le Gros Chêne (apprentissage possible en terminale)

**BAC PRO Electromécanicien marine**

Conduite et maintenance électrique, mécanique, hydraulique ou frigorifique, des machines principales et auxiliaires d'un navire et de ses équipements, treuils, chaluts...

- ◆ 22 Paimpol - LP maritime Pierre Loti

- ◆ 29 Treffogat - LP maritime du Guilvinec
- ◆ 35 Saint-Malo - Lycée maritime Florence Arthaud
- ◆ 56 Etel - LP maritime

**BAC PRO Etude et définition de produits industriels**

En bureau d'études, création en 3D ou modification assistée par ordinateur d'une partie d'un ensemble mécanique. Etude et analyse, calcul, documentation, choix de solution, plans...

- ◆ 29 Quimper - Lycée général et technologique et SEP Yves Thépôt
- ◆ 35 Rennes - LP Charles Tillon

**BAC PRO Maintenance des équipements industriels**

Entretien et réparation des systèmes mécaniques et automatisés. Observation, étude, analyse, diagnostic, organisation et gestion des interventions, propositions d'améliorations...

- ◆ 22 Dinan - LP la Fontaine des Eaux
- 22 Plérin - CFA de l'industrie de Bretagne

■ 29 Brest - CFA de l'industrie de Bretagne - antenne de Brest

- ◆ 29 Brest - Lycée et SEP Vauban
- 29 Landerneau - LP la Croix Rouge La Salle
- 29 Landerneau - Lycée et SEP Saint-Joseph

Joseph

- ◆ 29 Quimper - Lycée général et technologique et SEP Yves Thépôt
- 29 Quimper - LP Le Likès

◆ 29 Quimper - LP Roz Glas

- 35 Bruz - CFA de l'industrie de Bretagne - antenne de Bruz
- 35 Cesson-Sévigné - Lycée et SEP Frédéric Ozanam

■ 35 Redon - Lycée et SEP Marcel Callo

- ◆ 35 Redon - LP Beaumont
- ◆ 35 Rennes - LP Jean Jaurès
- ◆ 35 Saint-Malo - LP Maupertuis

◆ 56 Hennebont - LP Emile Zola

- 56 Lorient - CFA de l'industrie de Bretagne - antenne de Lorient
- 56 Lorient - Lycée et SEP Saint-Joseph La Salle

■ 56 Vannes - Lycée polyvalent Saint-Joseph Lasalle

**BAC PRO Maintenance nautique**

Accueil du client, conseil, essais, contrôles, diagnostic, devis, organisation de la maintenance, planning, réparations, modifications de la coque, du moteur, des équipements...

- ◆ 22 Paimpol - LP maritime Pierre Loti
- 29 Concarneau - CFA de l'Institut nautique de Bretagne

◆ 29 Concarneau - Lycée polyvalent Pierre Guéguin

- 29 Pont-l'Abbé - LP Saint-Gabriel
- ◆ 56 Etel - LP Emile James

**BAC PRO Microtechniques**

Mise au point et maintenance de produits de petite taille combinant mécanique, électronique, optique, automatisés, etc. : webcam, instrument de bord, micromoteur, prothèse...

- ◆ 29 Morlaix - LP Tristan Corbière
- ◆ 35 Rennes - LP Charles Tillon

**BAC PRO Pilote de ligne de production**

Préparation, conduite et surveillance d'une ligne de production automatisée ou semi-automatisée, coordination des opérateurs, dans les industries agroalimentaire, pharmaceutique, automobile...

- 35 Vitré - Lycée technologique Jeanne d'Arc (1<sup>er</sup> et terminale - admission après 2<sup>de</sup> ou CAP)

**BAC PRO Technicien d'usinage**

Analyse du cahier des charges techniques, élaboration du processus, choix, installation et réglage des outils, programmation, lancement et suivi de la production, contrôle...

- ◆ 22 Saint-Brieuc - LP Chaptal
- 29 Brest - CFA de l'industrie de Bretagne - antenne de Brest

■ 29 Quimper - LP Le Likès

- ◆ 35 Redon - Lycée et SEP Marcel Callo
- ◆ 35 Rennes - LP Charles Tillon

■ 56 Lorient - Lycée et SEP Saint-Joseph La Salle

- 56 Pontivy - Lycée et SEP Jeanne d'Arc Saint-Ivy

**BAC PRO Technicien outilleur**

Préparation, puis usinage, assemblage et contrôle des outillages qui donneront forme aux plastiques, métaux, caoutchoucs par découpe, emboutissage, moulage, injection...

- 56 Lorient - CFA de l'industrie de Bretagne - antenne de Lorient

◆ 56 Questembert - Lycée polyvalent Marcelin Berthelot

**Soins Services**

**CAP Accompagnant éducatif petite enfance**

Accueil des jeunes enfants, organisation d'activités, hygiène, repas, etc. au domicile des parents, dans une maternelle, une crèche, un centre de loisirs...

- ◆ 22 Rostrenen - LP Rosa Parks
- 22 Saint-Brieuc - LP Marie Balavenne
- 29 Morlaix - LP Notre Dame du Mur - le Porsmeur
- ◆ 35 Rennes - LP et SGT Coëtlogon

**CAP Assistant technique en milieu familial et collectif**

Entretien des locaux, du linge et des vêtements, préparation et service des repas, dans une maison de retraite, un collège ou un hôpital, ou au domicile des personnes...

- ◆ 22 Paimpol - Lycée et SEP Kerraoul
- ◆ 22 Rostrenen - LP Rosa Parks
- 22 Saint-Brieuc - LP Marie Balavenne
- 29 Brest - SEP Vauban - site de Lanroze
- 29 Douarnenez - LP Sainte-Elisabeth
- ◆ 29 Quimper - LP Roz Glas
- ◆ 35 Fougères - LP Jean Guéhenno
- ◆ 35 Redon - LP Beaumont
- ◆ 35 Rennes - LP Louis Guilloux
- ◆ 35 Saint-Malo - LP Maupertuis

- ◆ enseignement public (voie scolaire, temps plein)
- enseignement privé (voie scolaire, temps plein)
- A apprentissage
- en vidéo sur [www.nadoz.org](http://www.nadoz.org)



### CAP Coiffure

Coupe, mise en forme, séchage, et aussi préparation et application des produits, accueil et conseils personnalisés au client, gestion des rendez-vous, vente...

- A 22 Dinan - CFA de la Chambre de métiers et de l'artisanat des Côtes d'Armor
- 22 Guingamp - Lycée Montbareil
- A 22 Ploufragan - CFA de la Chambre de métiers et de l'artisanat des Côtes d'Armor
- A 29 Brest - CFA de la CCI métropolitaine Bretagne Ouest
- A 29 Quimper - CFA de la Chambre de métiers et de l'artisanat du Finistère
- A 35 Bruz - Faculté des Métiers - CFA de la chambre de métiers et de l'artisanat d'Ille et Vilaine - Rennes
- A 35 Fougères - Faculté des métiers - CFA de la chambre de métiers et de l'artisanat d'Ille et Vilaine
- A 35 Saint-Malo - Faculté des métiers - CFA de la chambre de métiers et de l'artisanat d'Ille et Vilaine
- ◆ 56 Lorient - LP Marie Le Franc
- ! (voir page 26)
- A 56 Vannes - CFA Chambre de métiers du Morbihan

### CAP Esthétique cosmétique parfumerie

Soins du visage et du corps, masques, gommage, épilation, etc., conseil et vente de produits cosmétiques, organisation et gestion des rendez-vous...

- A 29 Brest - CFA de la CCI métropolitaine Bretagne Ouest

### CAP Gardien d'immeubles

Accueil, information, conseil, entretien des parties communes et des espaces verts, recueil des besoins auprès des habitants, surveillance des installations techniques, intervention en cas de conflit de voisinage...

- A 22 Ploufragan - CFA de la Chambre de métiers et de l'artisanat des Côtes d'Armor

### CAP Podo-orthésiste

Spécialiste de l'appareillage du pied, il ou elle fabrique, à la main ou sur des machines, des chaussures et semelles orthopédiques : préparation des matières premières, ébauches et gabarits, montage, pose du semelage, assemblage et finitions.

- A 22 Ploufragan - CFA de la Chambre de métiers et de l'artisanat des Côtes d'Armor

### CAP agricole Services aux personnes et vente en espace rural

Objectif double : services aux personnes dans des maisons de retraite ou de repos, des centres de loisirs ou de vacances, etc., et accueil et vente dans des petites et moyennes surfaces.

- 22 Dinan - Lycée Les Cordeliers - Site Dominique Savio
- 22 Loudéac - LP agricole Xavier Grall
- 22 Pabu - Lycée rural du Restmear
- 22 Plérin - MFR
- 22 Quessoy - Lycée La Ville Davy
- ◆ 22 Saint-Brieuc - LP Jean Moulin avec section d'enseignement agricole
- ◆ 29 Châteaulin - Lycée de l'Aulne
- 29 Lesneven - Lycée du Cleusmeur AGROTECH Formations
- 29 Plouigneau - Lycée Sainte-Marie
- 29 Poullan-sur-Mer - MFR
- 29 Quimper - Lycée Kerstum
- 29 Saint-Renan - MFR de l'Iroise
- 35 Bain-de-Bretagne - LP Saint-Yves
- 35 Dol-de-Bretagne - Lycée les Vergers
- 35 Fougères - Lycée J-B Le Taillandier site Edmond Michelet
- 35 Goven - MFR
- 35 La Guerche-de-Bretagne - Groupe Antoine de Saint-Exupéry - site Rose de Lima
- 35 Montauban-de-Bretagne - Lycée agricole Saint-Nicolas La Providence
- 35 Redon - ISSAT
- 35 Rennes - Groupe Antoine de Saint-Exupéry - site Pier Giorgio Frassati
- 35 Saint-Aubin-du-Cormier - Lycée J-B Le Taillandier site Saint-Aubin
- 35 Tinténiac - LP Abbé Pierre
- 56 Auray - Lycée agricole Kerplouz La Salle
- 56 Gourin - Lycée Saint-Yves
- 56 Kervignac - Lycée d'enseignement agricole privé Ker Anna
- 56 Locminé - Lycée Anne de Bretagne
- 56 Malestroit - Lycée Jean Queinnec
- 56 Ruffiac - MFR
- ◆ 56 Saint-Jean-Brévelay - LP agricole Le Sullio

### CTM (Certificat technique des métiers) Toiletteur canin et félin

(Le CTM est équivalent à un CAP. Il se prépare en 2 ans après la 3<sup>e</sup>)

Réalisation de toilettes classiques ou concours sur les principales races de chiens et de chats, en respectant les règles d'hygiène et de sécurité, entretien des matériels, vente de produits cosmétiques ou d'accessoires, devis, factures ...

- A 22 Dinan - CFA de la Chambre de métiers et de l'artisanat

### BAC PRO Accompagnement, soins et services à la personne option A : à domicile

Accompagnement au quotidien de familles, d'enfants, de personnes âgées ou handicapées : aide à la toilette, à la préparation des repas, à la gestion de documents, aménagement et hygiène du domicile, surveillance de l'état de santé...

- 22 Saint-Brieuc - LP Marie Balavenne
- 29 Brest - Lycée et SEP Estran Fénelon
- 29 Douarnenez - LP Sainte-Elisabeth
- 29 Morlaix - LP Notre Dame du Mur - le Porsmeur
- ◆ 29 Pont-l'Abbé - LP Laënnec
- 35 Rennes - Lycée et SEP Jeanne d'Arc
- ◆ 35 Rennes - LP Bréquigny
- ◆ 35 Rennes - LP et SGT Coëtlogon
- ◆ 56 Lorient - LP Marie Le Franc
- 56 Vannes - Lycée et SEP Notre-Dame le Ménimur

### BAC PRO Accompagnement, soins et services à la personne option B : en structure

Accompagnement au quotidien de personnes de tous âges en situation de dépendance : soins d'hygiène et de confort, entretien du linge et des locaux, surveillance de l'état de santé, mise en place de projets d'animation...

- ◆ 22 Dinan - Lycée la Fontaine des Eaux et SEP Ker Siam
- 22 Lamballe - LP Saint-Joseph
- ◆ 22 Paimpol - Lycée et SEP Kerraoul
- 22 Ploubazlanec - LP Kersa la Salle
- ◆ 22 Rostrenen - LP Rosa Parks
- ◆ 22 Saint-Brieuc - LP Jean Moulin
- 22 Saint-Brieuc - LP Marie Balavenne
- 29 Brest - Lycée et SEP Estran Fénelon
- ◆ 29 Brest - Lycée polyvalent Dupuy de Lôme
- ◆ 29 Douarnenez - LP Sainte-Elisabeth
- ◆ 29 Landerneau - Lycée et SEP de l'Elorn
- 29 Morlaix - LP Notre Dame du Mur - le Porsmeur
- ◆ 29 Morlaix - LP Tristan Corbière
- ◆ 29 Pont-l'Abbé - LP Laënnec
- 35 Fougères - Lycée polyvalent J-B Le Taillandier - site Saint-Joseph
- ◆ 35 Redon - LP Beaumont
- 35 Rennes - Lycée et SEP Jeanne d'Arc
- ◆ 35 Rennes - LP Bréquigny
- ◆ 35 Rennes - LP et SGT Coëtlogon
- ◆ 56 Josselin - LP Ampère
- ◆ 56 Lorient - LP Marie Le Franc
- 56 Vannes - Lycée et SEP Notre-Dame le Ménimur
- ◆ 56 Vannes - LP Jean Guéhenno

### BAC PRO Esthétique cosmétique parfumerie

Soins du visage et du corps, épilation, maquillage, etc., vente, animation commerciale, gestion du matériel et des stocks, gestion administrative et financière...

- 22 Guingamp - Lycée Montbareil
- ◆ 56 Lorient - LP Marie Le Franc
- ! (voir page 26)

### BAC PRO Optique lunetterie

Accueil, analyse de la prescription, conseil, prise de mesures sur le client, ajustage, entretien et réparation des lunettes, vente de produits optiques, animation commerciale, gestion...

- ◆ 35 Fougères - LP Jean Guéhenno
- 56 Ploemeur - LP Notre-Dame de la Paix

### BAC PRO Services aux personnes et aux territoires

A partir des besoins identifiés dans les zones rurales, conception et mise en place d'une offre de services diversifiée : aide à la personne, à domicile ou en structure, animation, loisirs, valorisation du patrimoine...

- ◆ 22 Caulnes - Lycée agricole
- 22 Dinan - Lycée Les Cordeliers - Site Dominique Savio
- 22 Loudéac - LP agricole Xavier Grall
- 22 Loudéac - MFR
- 22 Pabu - Lycée rural du Restmear
- 22 Plérin - MFR
- 22 Quessoy - Lycée La Ville Davy
- ◆ 22 Saint-Brieuc - LP Jean Moulin avec section d'enseignement agricole
- ◆ 29 Châteaulin - Lycée de l'Aulne
- 29 Lesneven - Lycée du Cleusmeur AGROTECH Formations
- 29 Morlaix - MFR
- 29 Pleyben - MFR
- 29 Plouigneau - Lycée Sainte-Marie
- 29 Plounévez-Lochrist - MFR
- 29 Poullan-sur-Mer - MFR
- 29 Quimper - Lycée Kerstum
- 29 Saint-Renan - MFR de l'Iroise
- 35 Bain-de-Bretagne - LP Saint-Yves
- 35 Baulon - MFR
- 35 Dol-de-Bretagne - Lycée les Vergers
- 35 Fougères - Lycée J-B Le Taillandier site Edmond Michelet
- 35 Goven - MFR
- 35 La Guerche-de-Bretagne - Groupe Antoine de Saint-Exupéry - site Rose de Lima
- 35 Montauban-de-Bretagne - Lycée agricole Saint-Nicolas La Providence
- 35 Redon - ISSAT
- 35 Rennes - Groupe Antoine de Saint-Exupéry - site Pier Giorgio Frassati
- 35 Saint-Aubin-d'Aubigné - MFR
- 35 Saint-Aubin-du-Cormier - Lycée J-B Le Taillandier site Saint-Aubin
- 35 Saint-Méen-le-Grand - MFR
- 35 Tinténiac - LP Abbé Pierre
- 35 Vitré - Groupe Antoine de Saint-Exupéry - site Jeanne Jugan
- 56 Auray - Lycée agricole Kerplouz La Salle
- 56 Gourin - Lycée Saint-Yves
- 56 Kervignac - Lycée d'enseignement agricole privé Ker Anna
- 56 Locminé - Lycée Anne de Bretagne
- 56 Malestroit - Lycée Jean Queinnec
- 56 Plœrmel - Lycée agricole la Touche
- 56 Ruffiac - MFR

## Santé-Social

### Entrer en formation après la 3<sup>e</sup> ?

Certains diplômés d'Etat des secteurs paramédical et social ne nécessitent aucun diplôme particulier pour entrer en formation : DE Aide-soignant, DE Auxiliaire de puériculture, DE Accompagnant éducatif et social, DE Moniteur éducateur, DE Technicien de l'intervention sociale et familiale.

Avant de se présenter aux concours d'entrée dans les établissements de formation, il est cependant préférable d'acquérir expérience et maturité dans une première formation, CAP Accompagnant éducatif petite enfance, bac pro Accompagnement, soins et services à la personne ou bac pro Services aux personnes et aux territoires par exemple, ou encore en préparant un bac, général ou technologique. Certains diplômés dispensent d'ailleurs des épreuves écrites d'admission.

> Plus d'infos sur [www.nadoz.org](http://www.nadoz.org)

#### SIGLES :

- CCI : Chambre de commerce et d'industrie
- CFA : Centre de formation d'apprentis
- EREA : Etablissement régional d'enseignement adapté
- LEGTA : Lycée d'enseignement général et technologique agricole
- LP : Lycée professionnel
- MFR : Maison familiale et rurale. Les MFR proposent un enseignement en alternance école/entreprise, mais sous statut scolaire.
- SEP : Section d'enseignement professionnel



**CAP et bacs pro. en vidéos**  
sur <https://oniseptv.onisept.fr>

**BAC PRO Services de proximité et vie locale**  
Accueil, information, soutien, aide à la constitution de dossiers, organisation de rencontres ou d'événements culturels, instruction des demandes de logement, suivi de l'entretien des immeubles...

- activités de soutien et d'aide à l'intégration (A1)

- ◆ 22 **Dinan** - Lycée la Fontaine des Eaux et SEP Ker Siam
- 22 **Saint-Brieuc** - LP Marie Balavenne
- 29 **Morlaix** - LP Notre Dame du Mur - le Porsmeur
- ◆ 35 **Rennes** - LP Bréguigny

- activités participant à la socialisation et au développement de la citoyenneté (A2)

- ◆ 22 **Rostrenen** - LP Rosa Parks
- 56 **Vannes** - Lycée et SEP Notre-Dame le Ménimur

- gestion des espaces ouverts au public (G1)

- ◆ 22 **Dinan** - Lycée la Fontaine des Eaux et SEP Ker Siam
- ◆ 22 **Rostrenen** - LP Rosa Parks
- 22 **Saint-Brieuc** - LP Marie Balavenne

- gestion du patrimoine locatif (G2)

- 29 **Morlaix** - LP Notre Dame du Mur - le Porsmeur
- ◆ 35 **Rennes** - LP Bréguigny
- 56 **Vannes** - Lycée et SEP Notre-Dame le Ménimur

## Textile Habillement Cuir

**CAP Métier du pressing**  
Accueil des clients, tri des articles, choix des procédés, conduite des machines de nettoyage à sec ou mouillé, contrôle de la qualité, repassage et livraison...

- 22 **Ploufragan** - CFA de la Chambre de métiers et de l'artisanat des Côtes d'Armor
- ◆ 29 **Quimper** - EREA Louise Michel
- ◆ 56 **Lorient** - LP Marie le Franc

**CAP Métiers de la mode - vêtement flou**

Participer à la réalisation de modèles variés en respectant les consignes techniques et esthétiques, coupe, préparation de l'essayage, fabrication, finition, relations clients et fournisseurs...

- 22 **Saint-Brieuc** - Lycée polyvalent Sacré-Coeur La Salle
- ◆ 29 **Brest** - LP Jules Lesven
- ◆ 56 **Locminé** - LP Louis Armand

**CAP Sellerie générale**  
Confectionner les sièges, les habillages ou les aménagements intérieurs d'automobiles, de navires ou d'avions, fabriquer ou réparer des fauteuils ou des canapés, travailler le cuir, le bois, le tissu, le plastique...

- 22 **Ploufragan** - CFA de la Chambre de métiers et de l'artisanat des Côtes d'Armor

### CAP Sellier harnacheur

Fabriquer, à l'unité ou en série limitée, des selles, des harnais d'attelage, des filets, des licols, voire des articles de maroquinerie, sacs et bagages...

- 22 **Ploufragan** - CFA de la Chambre de métiers et de l'artisanat des Côtes d'Armor

### BAC PRO Artisanat et métiers d'art option tapisserie d'ameublement

En atelier, garnissage et habillage de siège et literie, en création ou restauration, réalisation de tentures, etc. : traçage, façonnage, assemblage, finition, et aussi gestion...

- ◆ 22 **Tréguier** - LP Joseph Savina
- ◆ 56 **Auray** - LP Bertrand Du Guesclin

### BAC PRO Métiers de la mode - vêtements

En bureau d'études, définition des assemblages, réalisation des patronnages et du prototype. Préparation et mise en oeuvre d'une production, contrôle qualité des produits finis...

- 22 **Saint-Brieuc** - Lycée polyvalent Sacré-Coeur La Salle
- ◆ 22 **Saint-Brieuc** - LP Jean Moulin
- ◆ 29 **Brest** - LP Jules Lesven
- 29 **Brest** - LP la Croix Rouge La Salle
- ◆ 29 **Quimper** - LP Roz Glas
- ◆ 35 **Fougères** - LP Jean Guéhenno
- ◆ 35 **Rennes** - LP Louis Guilloux
- ◆ 56 **Locminé** - LP Louis Armand

### BAC PRO Métiers du cuir option maroquinerie

En bureau d'études, réalisation des gabarits et montage des prototypes des sacs, ceintures, etc., définition du processus de coupe, rédaction des fiches techniques de fabrication...

- ◆ 35 **Fougères** - LP Jean Guéhenno

### BAC PRO Métiers du pressing et de la blanchisserie

Accueil de la clientèle, examen de l'état de l'article, conseils pour la remise à neuf, programmation et conduite des opérations de nettoyage, contrôle qualité, maintenance des installations, devis et factures, encadrement d'équipe...

- ◆ 22 **Saint-Brieuc** - LP Jean Moulin



## Transport Logistique

### CAP Conducteur routier marchandises

Etablir un itinéraire, prendre en charge les marchandises, conduire et livrer, entretenir le véhicule...

- ◆ 35 **Tinténiac** - LP Bel Air
- ◆ 56 **Guer** - Lycée et SEP Brocéliande

### CAP Matelot (maritime)

Des marins qualifiés et polyvalents, capables de s'adapter aux activités pratiquées sur le pont (voire aux machines) d'un navire de pêche ou de commerce : mise à l'eau et relevage d'un chalut, conduite du navire, entretien...

- ◆ 22 **Paimpol** - LP maritime Pierre Loti
- ◆ 29 **Trefflagat** - LP maritime du Guilvinec
- ◆ 35 **Saint-Malo** - Lycée maritime Florence Arthaud
- ◆ 56 **Etel** - LP maritime

### CAP Opérateur/opératrice logistique

Réception de marchandises, stockage manuel ou à l'aide d'engins, préparation et envoi des commandes, inventaires...

- ◆ 29 **Carhaix-Plouguer** - Lycée polyvalent Paul Sérusier
- 35 **Saint-Méen-le-Grand** - MFR
- 56 **Ploemeur** - LP Notre-Dame de la Paix

### BAC PRO Conducteur transport routier marchandises

Préparation et organisation d'une mission de transport, chargement, conduite et respect de l'environnement, informatique embarquée, gestion, communication, relation clientèle...

- ◆ 29 **Carhaix-Plouguer** - Lycée polyvalent Paul Sérusier
- 29 **Pont-l'Abbé** - LP Saint-Gabriel
- ◆ 35 **Tinténiac** - LP Bel Air
- ◆ 56 **Guer** - Lycée et SEP Brocéliande

### BAC PRO Conduite et gestion des entreprises maritimes option commerce

Conduite du navire, sécurité, accueil et encadrement des passagers, opérations commerciales à bord, tenue de quart, management d'une équipe, comptabilité et gestion...

- ◆ 22 **Paimpol** - LP maritime Pierre Loti
- ◆ 29 **Trefflagat** - LP maritime du Guilvinec
- ◆ 35 **Saint-Malo** - Lycée maritime Florence Arthaud
- ◆ 56 **Etel** - LP maritime

### BAC PRO Conduite et gestion des entreprises maritimes option pêche

Conduite du navire, en route et en pêche, sécurité, traitement et commercialisation des captures, management d'une équipe, comptabilité et gestion, investissements...

- ◆ 22 **Paimpol** - LP maritime Pierre Loti
- ◆ 29 **Trefflagat** - LP maritime du Guilvinec (2<sup>de</sup> temps plein/1<sup>re</sup> et terminale temps plein ou apprentissage)
- ◆ 35 **Saint-Malo** - Lycée maritime Florence Arthaud
- ◆ 56 **Etel** - LP maritime

### BAC PRO Logistique

Réception et stockage optimal des marchandises, conduite d'engins, gestion des commandes, préparation et suivi des expéditions, relations clients et fournisseurs...

- ◆ 22 **Loudéac** - Lycée et SEP Fulgence Bienvenue
- 29 **Brest** - LP la Croix Rouge La Salle
- ◆ 29 **Carhaix-Plouguer** - Lycée polyvalent Paul Sérusier
- 29 **Ergué-Gabéric** - AFTRAL CFA Transport logistique (1<sup>re</sup> et terminale/ admission après 2<sup>de</sup> ou CAP)
- 29 **Pont-l'Abbé** - LP Saint-Gabriel
- 35 **Bruz** - CFA Promotrans
- ◆ 35 **Tinténiac** - LP Bel Air
- ◆ 56 **Guer** - Lycée et SEP Brocéliande
- ◆ 56 **Vannes** - LP Jean Guéhenno

### BAC PRO Transport

Préparation des dossiers de transport, études de marché, analyse des coûts, organisation du transit, dédouanement, stockage, vérification des documents, litiges...

- ◆ 22 **Loudéac** - Lycée et SEP Fulgence Bienvenue
- 35 **Bruz** - CFA Promotrans



## École des mousses

L'École des mousses accueille à Brest 220 jeunes de 16 à 17 ans, garçons et filles. Les candidats doivent avoir le niveau 3<sup>e</sup> minimum et souhaiter servir dans la Marine nationale. Ces futurs matelots suivront une scolarité de 10 mois. Ils et elles pourront ensuite souscrire un engagement.

**Informations dans tous les CIRFA (Centres d'information et de recrutement des forces armées)**

- St Brieuc 02 96 01 58 08
- Brest 02 98 22 15 31
- Rennes 02 57 21 80 15
- Lorient 02 97 12 43 60

[www.etremarin.fr](http://www.etremarin.fr) puis "s'engager dans la marine" > "formations"

- ◆ enseignement public (voie scolaire, temps plein)
- enseignement privé (voie scolaire, temps plein)
- apprentissage
- en vidéo sur [www.nadoz.org](http://www.nadoz.org)

# LES BACS TECHNOLOGIQUES, LE BREVET DE TECHNICIEN

**! Rentrée 2019.**

## Une nouvelle seconde générale et technologique

La réforme du lycée modifie la structure de la classe de seconde à la rentrée 2019. Exit les enseignements d'exploration, les nouveaux lycéens suivront tous un large tronc commun d'enseignements auquel ils pourront ajouter des enseignements optionnels (deux au plus). Les lieux de préparation de ces enseignements optionnels ne sont pas connus à la date de publication de ce guide. Ils seront l'objet d'un additif en téléchargement sur [www.onisep.fr/bretagne](http://www.onisep.fr/bretagne) début 2019.

Sur la réforme du lycée, la voie générale et la voie technologique, voir pages 12 et suivantes

## Baccalauréats technologiques

### Bac STAV spécialité aménagement et valorisation des espaces

- 22 Langueux - Ecole Saint-Ilan
- 22 Pommerit-Jaudy - Lycée Pommerit
- 22 Quessoy - Lycée La Ville Davy
- ◆ 29 Fouesnant - Lycée agricole de Bréhoulou
- 29 Lesneven - IREO
- ◆ 29 Morlaix - Lycée de Suscinio
- ◆ 35 Dol-de-Bretagne - Lycée les Vergers
- ◆ 35 Le Rheu - Lycée Théodore Monod
- 35 Rennes - Groupe Antoine de Saint-Exupéry - site Pier Giorgio Frassati
- 56 Auray - Lycée agricole Kerplouz La Salle
- 56 Plœrmel - Lycée agricole la Touche
- 56 Pontivy - LEAP Kerlebos
- ◆ 56 Pontivy - LEGTA Le Gros Chêne

### Bac STAV spécialité sciences et technologies des équipements

- ◆ 22 Plouisy - Lycée agricole Kernilien

### Bac STAV spécialité services en milieu rural

- ◆ 22 Caulnes - Lycée agricole
- 22 Quessoy - Lycée La Ville Davy
- 35 Fougères - Lycée J-B Le Taillandier site Edmond Michelet
- 56 Plœrmel - Lycée agricole la Touche

### Bac STAV spécialité technologies de la production agricole

- ◆ 22 Caulnes - Lycée agricole
- ◆ 22 Plouisy - Lycée agricole Kernilien
- 22 Pommerit-Jaudy - Lycée Pommerit
- 22 Quessoy - Lycée La Ville Davy
- ◆ 29 Fouesnant - Lycée agricole de Bréhoulou
- 29 Lesneven - IREO
- 29 Lopérec - Lycée agricole le Nivot
- ◆ 29 Morlaix - Lycée de Suscinio
- ◆ 35 Dol-de-Bretagne - Lycée les Vergers
- ◆ 35 Le Rheu - Lycée Théodore Monod
- 35 Rennes - Groupe Antoine de Saint-Exupéry - site Pier Giorgio Frassati
- 35 Vitré - Groupe Antoine de Saint-Exupéry - site Jeanne Jugan
- 56 Plœrmel - Lycée agricole la Touche
- 56 Pontivy - LEAP Kerlebos
- ◆ 56 Pontivy - LEGTA Le Gros Chêne

### Bac STD2A

- ◆ 22 Tréguier - Lycée polyvalent Joseph Savina
- ◆ 29 Brest - Lycée et SEP Vauban
- 29 Quimper - Lycée polyvalent Le Paraclet
- ◆ 35 Rennes - Lycée Bréquigny
- 35 Rennes - Lycée Saint-Martin - quartier Sainte-Geneviève

### Bac STHR

(Accès en 1<sup>re</sup> et terminale par une 2<sup>de</sup> spécifique)

- 22 Lannion - Lycée Saint-Joseph - Bossuet
- 29 Quimper - Lycée polyvalent Le Paraclet
- ◆ 35 Dinard - Lycée technologique et SEP hôtelier Yvon Bourges

### Bac STI2D - spécialité architecture et construction

- ◆ 22 Saint-Brieuc - Lycée Eugène Freyssinet
- 29 Brest - Lycée La Croix Rouge La Salle
- ◆ 29 Brest - Lycée polyvalent Dupuy de Lôme
- ◆ 29 Landerneau - Lycée et SEP de l'Elorn
- ◆ 29 Quimper - Lycée général et technologique et SEP Yves Thépôt
- 29 Quimper - Lycée le Likès
- ◆ 35 Rennes - Lycée et SEP Pierre Mendès France
- 56 Lorient - Lycée et SEP Saint-Joseph La Salle
- ◆ 56 Lorient - Lycée polyvalent Jean Baptiste Colbert
- 56 Plœrmel - Lycée et SEP La Mennais
- 56 Vannes - Lycée polyvalent Saint-Joseph Lasalle

### Bac STI2D - spécialité énergies et environnement

- ◆ 22 Dinan - Lycée la Fontaine des Eaux et SEP Ker Siam
- ◆ 22 Lannion - Lycée Félix le Dantec
- ◆ 22 Loudéac - Lycée et SEP Fulgence Bienvenüe
- ◆ 22 Saint-Brieuc - Lycée Eugène Freyssinet
- 22 Saint-Brieuc - Lycée polyvalent Sacré-Coeur La Salle
- ◆ 29 Brest - Lycée et SEP Vauban
- 29 Brest - Lycée La Croix Rouge La Salle
- ◆ 29 Brest - Lycée polyvalent Dupuy de Lôme
- ◆ 29 Carhaix-Plouguer - Lycée polyvalent Paul Sérusier
- ◆ 29 Landerneau - Lycée et SEP de l'Elorn
- 29 Landerneau - Lycée Saint-Sébastien - Les 2 Rives
- ◆ 29 Morlaix - Lycée Tristan Corbière
- ◆ 29 Quimper - Lycée général et technologique et SEP Yves Thépôt
- 29 Quimper - Lycée le Likès
- 35 Cesson-Sévigné - Lycée et SEP Frédéric Ozanam
- ◆ 35 Fougères - Lycée Jean Guéhenno
- 35 Montauban-de-Bretagne - Lycée et SEP La Providence

- 35 Redon - Lycée et SEP Marcel Callo
- ◆ 35 Rennes - Lycée Bréquigny
- ◆ 35 Rennes - Lycée et SEP Pierre Mendès France
- ◆ 35 Rennes - Lycée Joliot Curie
- 35 Saint-Malo - Lycée les Rimains
- ◆ 35 Saint-Malo - Lycée Maupertuis
- ◆ 35 Vitré - Lycée technologique Jeanne d'Arc (1<sup>re</sup> et terminale - accès après une 2<sup>de</sup>)
- 56 Lorient - Lycée et SEP Saint-Joseph La Salle
- ◆ 56 Lorient - Lycée polyvalent Jean Baptiste Colbert
- 56 Plœrmel - Lycée et SEP La Mennais
- 56 Pontivy - Lycée et SEP Jeanne d'Arc Saint-Ivy
- ◆ 56 Questembert - Lycée polyvalent Marcelin Berthelot
- ◆ 56 Vannes - Lycée Alain René Lesage
- 56 Vannes - Lycée polyvalent Saint-Joseph Lasalle

### Bac STI2D - spécialité innovation technologique et éco-conception

- ◆ 22 Dinan - Lycée la Fontaine des Eaux et SEP Ker Siam
- ◆ 22 Lannion - Lycée Félix le Dantec
- ◆ 22 Loudéac - Lycée et SEP Fulgence Bienvenüe
- ◆ 22 Saint-Brieuc - Lycée Chaptal
- 22 Saint-Brieuc - Lycée polyvalent Sacré-Coeur La Salle
- ◆ 29 Brest - Lycée et SEP Vauban
- 29 Brest - Lycée La Croix Rouge La Salle
- ◆ 29 Brest - Lycée polyvalent Dupuy de Lôme
- ◆ 29 Morlaix - Lycée Tristan Corbière
- ◆ 29 Quimper - Lycée général et technologique et SEP Yves Thépôt
- 29 Quimper - Lycée le Likès
- 35 Cesson-Sévigné - Lycée et SEP Frédéric Ozanam
- ◆ 35 Redon - Lycée Beaumont
- 35 Redon - Lycée et SEP Marcel Callo
- ◆ 35 Rennes - Lycée Bréquigny
- ◆ 35 Rennes - Lycée et SEP Pierre Mendès France
- ◆ 35 Rennes - Lycée Joliot Curie
- 35 Saint-Malo - Lycée les Rimains
- ◆ 35 Saint-Malo - Lycée Maupertuis
- 56 Lorient - Lycée et SEP Saint-Joseph La Salle

#### SIGLES :

- SEP : Section d'enseignement professionnel
- STAV : Sciences et technologies de l'agronomie et du vivant
- STD2A : Sciences et technologies design et arts appliqués
- STHR : Sciences et technologies de l'hôtellerie et de la restauration
- STMG : Sciences et technologies du management et de la gestion
- STI2D : Sciences et technologies de l'industrie et du développement durable
- STL : Sciences et technologies de laboratoire
- ST2S : Sciences et technologies de la santé et du social
- TMD : Techniques de la musique et de la danse



- ◆ 56 **Lorient** - Lycée polyvalent Jean Baptiste Colbert
- ◆ 56 **Questembert** - Lycée polyvalent Marcelin Berthelot
- ◆ 56 **Vannes** - Lycée Alain René Lesage
- 56 **Vannes** - Lycée polyvalent Saint-Joseph Lasalle

**Bac STI2D - spécialité systèmes d'information et numérique**

- ◆ 22 **Dinan** - Lycée la Fontaine des Eaux et SEP Ker Siam
- ◆ 22 **Lannion** - Lycée Félix le Dantec
- ◆ 22 **Saint-Brieuc** - Lycée Chaptal
- 22 **Saint-Brieuc** - Lycée polyvalent Sacré-Coeur La Salle
- ◆ 29 **Brest** - Lycée et SEP Vauban
- 29 **Brest** - Lycée La Croix Rouge La Salle
- ◆ 29 **Carhaix-Plouguer** - Lycée polyvalent Paul Sérusier
- 29 **Landerneau** - Lycée Saint-Sébastien - Les 2 Rives
- ◆ 29 **Morlaix** - Lycée Tristan Corbière
- ◆ 29 **Quimper** - Lycée général et technologique et SEP Yves Thépôt
- 29 **Quimper** - Lycée le Likès
- ◆ 35 **Cesson-Sévigné** - Lycée et SEP Frédéric Ozanam
- ◆ 35 **Fougères** - Lycée Jean Guéhenno
- 35 **Montauban-de-Bretagne** - Lycée et SEP La Providence
- ◆ 35 **Redon** - Lycée Beaumont
- 35 **Redon** - Lycée et SEP Marcel Callo
- ◆ 35 **Rennes** - Lycée Bréquigny
- ◆ 35 **Rennes** - Lycée Joliot Curie
- 35 **Saint-Malo** - Lycée les Rimains
- ◆ 35 **Saint-Malo** - Lycée Maupertuis
- ◆ 35 **Vitré** - Lycée technologique Jeanne d'Arc (1<sup>re</sup> et terminale - accès après une 2<sup>de</sup>)
- 56 **Lorient** - Lycée et SEP Saint-Joseph La Salle
- ◆ 56 **Lorient** - Lycée polyvalent Jean Baptiste Colbert
- 56 **Ploërmel** - Lycée et SEP La Mennais
- 56 **Pontivy** - Lycée et SEP Jeanne d'Arc Saint-Ivy
- ◆ 56 **Vannes** - Lycée Alain René Lesage
- 56 **Vannes** - Lycée polyvalent Saint-Joseph Lasalle

**Bac STL - spécialité biotechnologies**

- 22 **Quintin** - Lycée Jean XXIII
- ◆ 29 **Quimper** - Lycée technologique Jean Chaptal
- 29 **Saint-Pol-de-Léon** - Lycée ND du Kreisker
- ◆ 35 **Rennes** - Lycée Bréquigny
- ◆ 35 **Saint-Malo** - Lycée Maupertuis
- ◆ 56 **Lanester** - Lycée et SEP Jean Macé
- 56 **Lorient** - Lycée Saint-Louis
- ◆ 56 **Pontivy** - LEGTA Le Gros Chêne

**Bac STL - spécialité sciences physiques et chimiques en laboratoire**

- 29 **Brest** - Lycée Estran Charles de Foucauld
- ◆ 29 **Brest** - Lycée et SEP Vauban
- ◆ 35 **Cesson-Sévigné** - Lycée et SEP Frédéric Ozanam
- ◆ 35 **Rennes** - Lycée Joliot Curie
- ◆ 56 **Lorient** - Lycée polyvalent Jean Baptiste Colbert
- 56 **Lorient** - Lycée Saint-Louis

**Bac STMG - spécialité gestion et finance**

- 22 **Dinan** - Lycée Cordeliers - Notre-Dame de la Victoire
- ◆ 22 **Dinan** - Lycée la Fontaine des Eaux et SEP Ker Siam
- ◆ 22 **Guingamp** - Lycée Auguste Pavie
- 22 **Guingamp** - Lycée Notre-Dame
- ◆ 22 **Lamballe** - Lycée et SEP Henri Avril
- ◆ 22 **Lannion** - Lycée Félix le Dantec
- ◆ 22 **Loudéac** - Lycée et SEP Fulgence Bienvenüe
- 22 **Saint-Brieuc** - Lycée polyvalent Sacré-Coeur La Salle
- ◆ 22 **Saint-Brieuc** - Lycée Rabelais
- ◆ 29 **Brest** - Lycée Amiral Ronarc'h
- 29 **Brest** - Lycée Estran Charles de Foucauld
- 29 **Brest** - Lycée Javouhey
- ◆ 29 **Brest** - Lycée Jules Lesven
- 29 **Brest** - Lycée La Croix Rouge La Salle
- ◆ 29 **Carhaix-Plouguer** - Lycée polyvalent Paul Sérusier
- ◆ 29 **Châteaulin** - Lycée Jean Moulin
- 29 **Châteaulin** - Lycée Saint-Louis
- ◆ 29 **Concarneau** - Lycée polyvalent Pierre Guéguin
- ◆ 29 **Douarnenez** - Lycée Jean-Marie le Bris
- ◆ 29 **Landerneau** - Lycée et SEP de l'Elorn
- 29 **Landerneau** - Lycée Saint-Sébastien - Les 2 Rives
- ◆ 29 **Landivisiau** - Lycée du Léon
- ◆ 29 **Morlaix** - Lycée Notre-Dame du Mur - Le Porsmeur
- 29 **Quimper** - Lycée le Likès
- ◆ 29 **Quimper** - Lycée Sainte-Thérèse
- ◆ 29 **Quimper** - Lycée technologique Jean Chaptal
- 29 **Quimperlé** - Lycée général et polyvalent Notre-Dame de Kerbertrand
- ◆ 29 **Quimperlé** - Lycée Kerneuzec
- ◆ 35 **Bain-de-Bretagne** - Lycée Jean Brito
- ◆ 35 **Bruz** - Lycée Anita Conti
- 35 **Bruz** - Lycée Saint-Joseph
- ◆ 35 **Cesson-Sévigné** - Lycée Sévigné
- ◆ 35 **Fougères** - Lycée Jean Guéhenno
- 35 **Fougères** - Lycée polyvalent J-B Le Taillandier - site Notre-Dame des Marais
- ◆ 35 **Montfort-sur-Meu** - Lycée René Cassin
- ◆ 35 **Redon** - Lycée Beaumont
- ◆ 35 **Redon** - Lycée Saint-Sauveur
- ◆ 35 **Rennes** - Centre médical et pédagogique - annexe du lycée Chateaubriand
- ◆ 35 **Rennes** - Lycée Bréquigny
- 35 **Rennes** - Lycée de La Salle
- ◆ 35 **Rennes** - Lycée et SEP Jeanne d'Arc
- ◆ 35 **Rennes** - Lycée Jean Macé
- ◆ 35 **Rennes** - Lycée Joliot Curie
- ◆ 35 **Rennes** - Lycée René Descartes
- 35 **Saint-Malo** - Lycée polyvalent Institution Saint-Malo La Providence
- ◆ 35 **Saint-Malo** - Lycée polyvalent Jacques Cartier
- ◆ 35 **Vitré** - Lycée Bertrand d'Argentré
- ◆ 56 **Auray** - Lycée Benjamin Franklin
- 56 **Gourin** - Lycée Jeanne d'Arc
- ◆ 56 **Guer** - Lycée et SEP Brocéliande
- ◆ 56 **Hennebont** - Lycée Victor Hugo
- ◆ 56 **Lorient** - Lycée Dupuy de Lôme
- 56 **Lorient** - Lycée Saint-Louis
- 56 **Ploërmel** - Lycée et SEP La Mennais
- 56 **Pontivy** - Lycée et SEP Jeanne d'Arc Saint-Ivy
- ◆ 56 **Pontivy** - Lycée Joseph Loth
- ◆ 56 **Questembert** - Lycée polyvalent Marcelin Berthelot

- 56 **Sainte-Anne-d'Auray** - Lycée Sainte-Anne Saint-Louis
- ◆ 56 **Vannes** - Lycée Alain René Lesage
- ◆ 56 **Vannes** - Lycée Charles de Gaulle
- 56 **Vannes** - Lycée Saint-Paul

**Bac STMG - spécialité mercatique (marketing)**

- 22 **Dinan** - Lycée Cordeliers - Notre-Dame de la Victoire
- ◆ 22 **Dinan** - Lycée la Fontaine des Eaux et SEP Ker Siam
- ◆ 22 **Guingamp** - Lycée Auguste Pavie
- 22 **Guingamp** - Lycée Notre-Dame
- ◆ 22 **Lamballe** - Lycée et SEP Henri Avril
- ◆ 22 **Lannion** - Lycée Félix le Dantec
- ◆ 22 **Loudéac** - Lycée et SEP Fulgence Bienvenüe
- ◆ 22 **Saint-Brieuc** - Lycée Ernest Renan
- 22 **Saint-Brieuc** - Lycée polyvalent Sacré-Coeur La Salle
- ◆ 22 **Tréguier** - Lycée polyvalent Joseph Savina
- ◆ 29 **Brest** - Lycée Amiral Ronarc'h
- 29 **Brest** - Lycée Estran Charles de Foucauld
- 29 **Brest** - Lycée Javouhey
- ◆ 29 **Brest** - Lycée Jules Lesven
- 29 **Brest** - Lycée La Croix Rouge La Salle
- ◆ 29 **Carhaix-Plouguer** - Lycée polyvalent Paul Sérusier
- ◆ 29 **Châteaulin** - Lycée Jean Moulin
- ◆ 29 **Concarneau** - Lycée polyvalent Pierre Guéguin
- ◆ 29 **Douarnenez** - Lycée Jean-Marie le Bris
- ◆ 29 **Landerneau** - Lycée et SEP de l'Elorn
- 29 **Landerneau** - Lycée Saint-Sébastien - Les 2 Rives
- ◆ 29 **Landivisiau** - Lycée du Léon
- ◆ 29 **Morlaix** - Lycée Notre-Dame du Mur - Le Porsmeur
- ◆ 29 **Morlaix** - Lycée Tristan Corbière
- ◆ 29 **Pont-l'Abbé** - Lycée René Laënnec
- ◆ 29 **Quimper** - Lycée de Cornouaille
- 29 **Quimper** - Lycée le Likès
- ◆ 29 **Quimper** - Lycée technologique Jean Chaptal
- ◆ 29 **Quimperlé** - Lycée Kerneuzec
- 29 **Saint-Pol-de-Léon** - Lycée ND du Kreisker
- ◆ 35 **Bain-de-Bretagne** - Lycée Jean Brito
- ◆ 35 **Bruz** - Lycée Anita Conti
- 35 **Bruz** - Lycée Saint-Joseph
- 35 **Cesson-Sévigné** - Lycée et SEP Frédéric Ozanam
- ◆ 35 **Cesson-Sévigné** - Lycée Sévigné
- ◆ 35 **Combourg** - Lycée F.R. de Chateaubriand
- ◆ 35 **Fougères** - Lycée Jean Guéhenno
- 35 **Fougères** - Lycée polyvalent J-B Le Taillandier - site Notre-Dame des Marais
- ◆ 35 **Montfort-sur-Meu** - Lycée René Cassin
- ◆ 35 **Redon** - Lycée Beaumont
- 35 **Redon** - Lycée Saint-Sauveur
- ◆ 35 **Rennes** - Centre médical et pédagogique - annexe du lycée Chateaubriand
- ◆ 35 **Rennes** - Lycée Bréquigny
- 35 **Rennes** - Lycée de La Salle
- 35 **Rennes** - Lycée et SEP Jeanne d'Arc
- ◆ 35 **Rennes** - Lycée Jean Macé
- ◆ 35 **Rennes** - Lycée Joliot Curie
- ◆ 35 **Rennes** - Lycée René Descartes
- ◆ 35 **Rennes** - Lycée Victor et Hélène Basch
- 35 **Saint-Malo** - Lycée polyvalent Institution Saint-Malo La Providence

- ◆ 35 **Saint-Malo** - Lycée polyvalent Jacques Cartier
- ◆ 35 **Vitré** - Lycée Bertrand d'Argentré
- ◆ 56 **Auray** - Lycée Benjamin Franklin
- 56 **Hennebont** - Lycée Notre-Dame du Voëu
- ◆ 56 **Hennebont** - Lycée Victor Hugo
- ◆ 56 **Lorient** - Lycée Dupuy de Lôme
- 56 **Lorient** - Lycée Saint-Louis
- 56 **Ploërmel** - Lycée et SEP La Mennais
- 56 **Pontivy** - Lycée et SEP Jeanne d'Arc Saint-Ivy
- ◆ 56 **Pontivy** - Lycée Joseph Loth
- ◆ 56 **Questembert** - Lycée polyvalent Marcelin Berthelot
- 56 **Sainte-Anne-d'Auray** - Lycée Sainte-Anne Saint-Louis
- ◆ 56 **Vannes** - Lycée Alain René Lesage
- ◆ 56 **Vannes** - Lycée Charles de Gaulle
- 56 **Vannes** - Lycée et SEP Notre-Dame le Mémirur
- 56 **Vannes** - Lycée Saint-Paul

**Bac STMG - spécialité ressources humaines et communication**

- ◆ 22 **Dinan** - Lycée la Fontaine des Eaux et SEP Ker Siam
- ◆ 22 **Guingamp** - Lycée Auguste Pavie
- 22 **Lamballe** - Lycée Saint-Joseph
- 22 **Lannion** - Lycée Saint-Joseph Bossuet
- 22 **Saint-Brieuc** - Lycée polyvalent Sacré-Coeur La Salle
- ◆ 22 **Saint-Brieuc** - Lycée Rabelais
- ◆ 22 **Tréguier** - Lycée polyvalent Joseph Savina
- ◆ 29 **Brest** - Lycée Amiral Ronarc'h
- 29 **Brest** - Lycée Estran Charles de Foucauld
- 29 **Brest** - Lycée Javouhey
- ◆ 29 **Brest** - Lycée Jules Lesven
- 29 **Brest** - Lycée La Croix Rouge La Salle
- ◆ 29 **Landerneau** - Lycée et SEP de l'Elorn
- 29 **Landerneau** - Lycée Saint-Sébastien - Les 2 Rives
- ◆ 29 **Morlaix** - Lycée Notre-Dame du Mur - Le Porsmeur
- ◆ 29 **Morlaix** - Lycée Tristan Corbière
- ◆ 29 **Pont-l'Abbé** - Lycée René Laënnec
- ◆ 29 **Quimper** - Lycée de Cornouaille
- 29 **Quimper** - Lycée le Likès
- ◆ 29 **Quimper** - Lycée technologique Jean Chaptal
- ◆ 29 **Quimperlé** - Lycée Kerneuzec
- 29 **Quimperlé** - Lycée général et polyvalent Notre-Dame de Kerbertrand
- ◆ 29 **Quimperlé** - Lycée Kerneuzec
- ◆ 35 **Bain-de-Bretagne** - Lycée Jean Brito
- ◆ 35 **Bruz** - Lycée Anita Conti
- 35 **Cesson-Sévigné** - Lycée et SEP Frédéric Ozanam
- ◆ 35 **Cesson-Sévigné** - Lycée Sévigné
- ◆ 35 **Combourg** - Lycée F.R. de Chateaubriand
- ◆ 35 **Fougères** - Lycée Jean Guéhenno
- 35 **Fougères** - Lycée polyvalent J-B Le Taillandier - site Notre-Dame des Marais
- ◆ 35 **Montfort-sur-Meu** - Lycée René Cassin
- ◆ 35 **Redon** - Lycée Beaumont
- 35 **Redon** - Lycée Saint-Sauveur
- ◆ 35 **Rennes** - Centre médical et pédagogique - annexe du lycée Chateaubriand
- ◆ 35 **Rennes** - Lycée Bréquigny
- 35 **Rennes** - Lycée de La Salle
- 35 **Rennes** - Lycée et SEP Jeanne d'Arc
- ◆ 35 **Rennes** - Lycée Jean Macé
- ◆ 35 **Rennes** - Lycée Joliot Curie
- ◆ 35 **Rennes** - Lycée René Descartes
- ◆ 35 **Rennes** - Lycée Victor et Hélène Basch
- 35 **Saint-Malo** - Lycée polyvalent Institution Saint-Malo La Providence

- ◆ enseignement public (voie scolaire, temps plein)
- enseignement privé (voie scolaire, temps plein)
- A apprentissage
- en vidéo sur [www.nadoz.org](http://www.nadoz.org)

## Bac STMG - spécialité ressources humaines et communication (suite)

- 35 Rennes - Lycée et SEP Jeanne d'Arc
- ◆ 35 Rennes - Lycée Jean Macé
- ◆ 35 Rennes - Lycée René Descartes
- ◆ 35 Rennes - Lycée Victor et Hélène Basch
- 35 Saint-Malo - Lycée polyvalent Institution Saint-Malo La Providence
- ◆ 35 Saint-Malo - Lycée polyvalent Jacques Cartier
- ◆ 35 Vitré - Lycée Bertrand d'Argentré
- ◆ 56 Auray - Lycée Benjamin Franklin
- ◆ 56 Guer - Lycée et SEP Brocéliande
- ◆ 56 Hennebont - Lycée Victor Hugo
- ◆ 56 Lorient - Lycée Dupuy de Lôme
- 56 Lorient - Lycée Saint-Louis
- 56 Plœrmel - Lycée et SEP La Mennais
- 56 Pontivy - Lycée et SEP Jeanne d'Arc Saint-Ivy
- ◆ 56 Pontivy - Lycée Joseph Loth
- 56 Sainte-Anne-d'Auray - Lycée Sainte-Anne Saint-Louis
- ◆ 56 Vannes - Lycée Alain René Lesage
- 56 Vannes - Lycée Saint-Paul

## Bac STMG - spécialité systèmes d'information de gestion

- ◆ 22 Lannion - Lycée Félix le Dantec
- 22 Saint-Brieuc - Lycée polyvalent Sacré-Coeur La Salle
- ◆ 22 Saint-Brieuc - Lycée Rabelais
- 29 Brest - Lycée Estran Charles de Foucauld
- ◆ 29 Brest - Lycée Jules Lesven
- ◆ 29 Quimper - Lycée technologique Jean Chaptal

- 35 Rennes - Lycée de La Salle
- ◆ 35 Rennes - Lycée Victor et Hélène Basch
- ◆ 56 Lorient - Lycée Dupuy de Lôme
- 56 Lorient - Lycée Saint-Louis
- 56 Pontivy - Lycée et SEP Jeanne d'Arc Saint-Ivy

## Bac ST2S

- 22 Gouarec - Lycée Notre-Dame de Campostal - site de Gouarec (1<sup>re</sup> et terminale - accès après une 2<sup>de</sup>)
- 22 Guingamp - Lycée Notre-Dame
- 22 Lamballe - Lycée Saint-Joseph
- ◆ 22 Paimpol - Lycée et SEP Kerraoul
- ◆ 22 Rostrenen - Lycée Notre-Dame de Campostal - site de Rostrenen
- ◆ 22 Saint-Brieuc - Lycée Ernest Renan
- 22 Saint-Brieuc - Lycée Saint-Pierre
- 29 Brest - Lycée et SEP Estran Fénelon
- ◆ 29 Brest - Lycée polyvalent Dupuy de Lôme
- 29 Concarneau - Lycée et SEP Saint-Joseph Saint-Marc - site de Concarneau
- ◆ 29 Morlaix - Lycée Tristan Corbière
- ◆ 29 Quimper - Lycée technologique Jean Chaptal
- ◆ 29 Quimperlé - Lycée Kerneuzec
- 29 Saint-Pol-de-Léon - Lycée ND du Kreisker
- 35 Fougères - Lycée polyvalent J-B Le Taillandier - site Notre-Dame des Marais
- 35 Redon - Lycée Saint-Sauveur
- ◆ 35 Rennes - Lycée Bréquigny
- 35 Rennes - Lycée Saint-Martin - quartier Sainte-Anne
- ◆ 35 Saint-Malo - Lycée Maupertuis

- ◆ 56 Lorient - Lycée professionnel Marie le Franc (1<sup>re</sup> et terminale - accès après une 2<sup>de</sup>)

- 56 Lorient - Lycée Saint-Louis
- 56 Vannes - Lycée et SEP Notre-Dame le Ménimur

## Bac TMD - option danse

(Accès en 1<sup>re</sup> et terminale par une 2<sup>de</sup> spécifique)

- 29 Brest - Lycée et SEP Estran Fénelon

## Bac TMD - option instrument

(Accès en 1<sup>re</sup> et terminale par une 2<sup>de</sup> spécifique)

- 29 Brest - Lycée et SEP Estran Fénelon

## Brevet de technicien

### BT Métiers de la musique

(Accès en 1<sup>re</sup> et terminale par une 2<sup>de</sup> spécifique)

- 22 Saint-Brieuc - Lycée polyvalent Sacré-Coeur La Salle

### SIGLES :

- SEP : Section d'enseignement professionnel
- STAV : Sciences et technologies de l'agronomie et du vivant
- STD2A : Sciences et technologies design et arts appliqués
- STHR : Sciences et technologies de l'hôtellerie et de la restauration
- STMG : Sciences et technologies du management et de la gestion
- STI2D : Sciences et technologies de l'industrie et du développement durable
- STL : Sciences et technologies de laboratoire
- ST2S : Sciences et technologies de la santé et du social
- TMD : Techniques de la musique et de la danse

## HANDICAP ET SCOLARITÉ - Commencer les démarches très tôt...

Voir aussi pages 3, 21, 22 et 23

L'élève en situation de handicap reconnu doit commencer sa démarche d'orientation le plus tôt possible, en principe dès la rentrée scolaire de la classe de 3<sup>e</sup>. Il doit s'adresser à l'enseignant référent de son secteur scolaire.

Pour trouver les coordonnées de l'enseignant référent, il faut s'adresser à l'établissement scolaire ou au service ASH (Adaptation scolaire et scolarisation des élèves handicapés) de la Direction des services départementaux de l'éducation nationale (DSDEN).

### Les DSDEN :

**Saint-Brieuc** 22023 Cedex 1  
8 bis rue des Champs de Pies, BP 2369  
Tél. 02 96 75 90 90  
Courriel : [ce.ia22@ac-rennes.fr](mailto:ce.ia22@ac-rennes.fr)  
Site : [www.ia22.ac-rennes.fr](http://www.ia22.ac-rennes.fr)

**Quimper** 29558 Cedex 9  
1 boulevard du Finistère - CS 45033  
Tél. 02 98 98 98 98  
Courriel : [ce.ia29@ac-rennes.fr](mailto:ce.ia29@ac-rennes.fr)  
Site : [www.ia29.ac-rennes.fr](http://www.ia29.ac-rennes.fr)

**Rennes** 35000  
1 quai Dujardin  
Tél. 02 99 25 10 20  
Courriel : [ce.dsden35@ac-rennes.fr](mailto:ce.dsden35@ac-rennes.fr)  
Site : [www.ia35.ac-rennes.fr](http://www.ia35.ac-rennes.fr)

**Vannes** 56019 Cedex  
Cité administrative  
13 avenue Saint-Symphorien, BP 506  
Tél. 02 97 01 86 00  
Courriel : [ce.ia56@ac-rennes.fr](mailto:ce.ia56@ac-rennes.fr)  
Site : [www.ia56.ac-rennes.fr](http://www.ia56.ac-rennes.fr)

## ENTRER EN LYCÉE PROFESSIONNEL (LP)

Le principal du collège signale au médecin scolaire, le plus tôt possible et au plus tard avant la mi-mars, les élèves concernés. Ceux-ci doivent passer une visite médicale. Le principal organise pour le jeune un stage d'une journée dans le LP choisi. Il remettra le dossier d'orientation et d'affectation à la DSDEN avant le 25 avril 2019.

La commission d'examen des vœux du 17 mai 2019 examinera les dossiers des élèves en situation de handicap pour l'attribution éventuelle d'un bonus médical.

## LES MAISONS DÉPARTEMENTALES DES PERSONNES HANDICAPÉES (MDPH)

La Maison départementale des personnes handicapées permet la reconnaissance officielle du handicap. Elle a une mission de conseil et d'orientation et donne accès à des prestations : Allocation d'éducation de l'enfant handicapé (AEEH), Prestation de compensation du handicap (PCH), transport adapté, etc. Elle abrite la CDAPH (Commission des droits et de l'autonomie des personnes handicapées) qui valide le PPS (Projet personnalisé de scolarisation) et décide des mesures de compensation.

**Plérin** 22194 Cedex  
3 rue Villiers de l'Isle Adam, CS 50401  
Tél. 02 96 01 01 80 ou 0800 11 55 28  
Courriel : [mdph@mdph.cg22.fr](mailto:mdph@mdph.cg22.fr)  
Site : <http://mdph.cotesdarmor.fr>

**Quimper** 29018 Cedex  
1C rue Félix Le Dantec, CS 52019  
Tél. 02 98 90 50 50  
Courriel : [contact@mdph29.fr](mailto:contact@mdph29.fr)  
Site : [www.mdph29.fr](http://www.mdph29.fr)

**Rennes** 35031 Cedex  
13 avenue de Cucillé, CS 13103  
Tél. 0 810 01 19 19  
Courriel : [contact@mdph35.fr](mailto:contact@mdph35.fr)  
Site : [www.mdph35.fr](http://www.mdph35.fr)

**Vannes** 56009 Cedex  
Maison départementale de l'autonomie  
16 rue Ella Maillart, CS 62379  
Tél. 02 97 62 74 74 ou 0800 05 62 00  
Courriel : [contact@mda56.fr](mailto:contact@mda56.fr)

# LES SECTIONS SPORTIVES SCOLAIRES, LES SECTIONS LINGUISTIQUES, LES ULIS, LES UPE2A

## LES SECTIONS SPORTIVES SCOLAIRES

Des établissements scolaires proposent des aménagements d'horaires ou de scolarité afin de permettre à des jeunes de bon niveau sportif de poursuivre à la fois leur entraînement et un cursus d'enseignement général ou professionnel. Après avoir pris l'avis de la ligue sportive, contactez l'établissement d'accueil dès le 1<sup>er</sup> trimestre 2019.

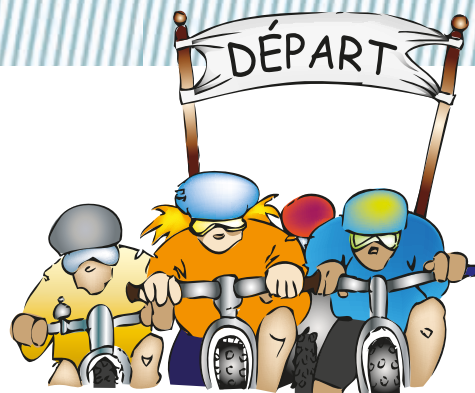

### Athlétisme

- ◆ 22 Lannion - Lycée Félix le Dantec
- 22 Saint-Brieuc - Lycée Saint-Charles
- ◆ 29 Quimper - Lycée et LP le Likès
- ◆ 35 Cesson-Sévigné - Lycée Sévigné
- 35 Rennes - Lycée et SEP Saint-Vincent Providence
- 56 Ploërmel - Lycée agricole la Touche

### Badminton

- ◆ 35 Fougères - Lycée Jean Guéhenno

### Basket

- 22 Saint-Brieuc - Lycée polyvalent Sacré-Coeur La Salle
- ◆ 29 Landerneau - Lycée et SEP de l'Elorn
- 29 Landerneau - Lycée Saint-Sébastien - Les 2 Rives
- 29 Quimper - Lycée le Likès
- ◆ 35 Fougères - Lycée Jean Guéhenno
- ◆ 35 Rennes - Lycée Bréquigny
- ◆ 35 Rennes - Lycée Jean Macé
- ◆ 35 Vitré - Lycée Bertrand d'Argentré
- ◆ 56 Auray - Lycée Benjamin Franklin
- 56 Ploërmel - Lycée et SEP La Mennais

### Canoë-kayak

- ◆ 22 Lannion - Lycée Félix le Dantec

### Cyclisme

- 22 Saint-Brieuc - Lycée polyvalent Sacré-Coeur La Salle
- ◆ 29 Brest - Lycée La Pérouse - Kerichen
- 35 Cesson-Sévigné - Lycée et SEP Frédéric Ozanam
- ◆ 35 Redon - Lycée et LP Beaumont

### Équitation

- 22 Lamballe - Lycée Saint-Joseph
- ◆ 22 Plouisy - Lycée agricole Kernilien
- 56 Ploërmel - Lycée agricole la Touche

### Escalade

- ◆ 22 Loudéac - Lycée et SEP Fulgence Bienvenüe
- 29 Morlaix - Lycée Notre-Dame du Mur - Le Porsmeur
- 35 Cesson-Sévigné - Lycée et SEP Frédéric Ozanam
- ◆ 35 Redon - LP Beaumont

### Football

- 22 Saint-Brieuc - Lycée polyvalent Sacré-Coeur La Salle
- 29 Brest - Lycée Estran Charles de Foucauld
- ◆ 29 Concarneau - Lycée polyvalent Pierre Guéguin
- ◆ 35 Rennes - Lycée Bréquigny
- ◆ 56 Lorient - Lycée Dupuy de Lôme
- ◆ 56 Pontivy - LEGTA Le Gros Chêne
- 56 Vannes - Lycée et SEP Notre-Dame le Ménimur

### Football (arbitre)

- ◆ 35 Rennes - Lycée Bréquigny

### Futsal

- ◆ 22 Merdrignac - Lycée du Mené

### Golf

- 29 Plomelin - Lycée de l'horticulture et du paysage de Kerbernez

### Gymnastique

- ◆ 35 Rennes - Lycée Bréquigny
- ◆ 56 Lanester - Lycée et SEP Jean Macé

### Gymnastique sportive

- 29 Brest - Lycée Estran Charles de Foucauld

### Handball

- ◆ 22 Caulnes - Lycée agricole
- ◆ 22 Loudéac - Lycée et SEP Fulgence Bienvenüe
- ◆ 29 Brest - Lycée Jules Lesven
- 29 Brest - Lycée Sainte-Anne
- 29 Douarnenez - Lycée et LP Saint-Blaise Sainte-Elisabeth
- ◆ 35 Fougères - Lycée Jean Guéhenno
- ◆ 35 Rennes - Lycée Bréquigny

- ◆ 56 Lanester - Lycée et SEP Jean Macé
- 56 Vannes - Lycée et SEP Notre-Dame le Ménimur

### Karaté

- 22 Saint-Brieuc - Lycée polyvalent Sacré-Coeur La Salle

### Nage avec palmes

- ◆ 29 Quimper - Lycée de Cornouaille

### Natation

- ◆ 35 Rennes - Lycée Bréquigny

### Planche à voile

- ◆ 56 Lorient - Lycée Dupuy de Lôme

### Plongée

- ◆ 29 Fouesnant - Lycée agricole de Bréhoulou

### Rugby

- ◆ 22 Lannion - Lycée Félix le Dantec
- ◆ 22 Pommerit-Jaudy - Lycée Pommerit
- ◆ 29 Brest - Lycée La Pérouse - Kerichen
- ◆ 29 Quimper - Lycée de Cornouaille
- ◆ 35 Le Rheu - Lycée Théodore Monod
- ◆ 35 Rennes - Lycée et SEP Pierre Mendès France
- ◆ 56 Vannes - Lycée Alain René Lesage
- 56 Vannes - Lycée et SEP Notre-Dame le Ménimur

### Sauvetage (en mer ou côtier)

- ◆ 29 Fouesnant - Lycée agricole de Bréhoulou

### Sports nautiques

- 56 Lorient - Lycée et SEP Saint-Joseph La Salle

### Surf

- 22 Lannion - Lycée Saint-Joseph - Bossuet
- ◆ 29 Pont-l'Abbé - Lycée René Laënnec
- ◆ 56 Lorient - Lycée Dupuy de Lôme

### Tennis

- 22 Saint-Brieuc - Lycée polyvalent Sacré-Coeur La Salle
- 29 Quimperlé - Lycée général et polyvalent Notre-Dame de Kerbertrand

### Tennis de table

- 29 Quimper - Lycée Sainte-Thérèse

### Triathlon

- 22 Quintin - Lycée Jean XXIII
- 35 Rennes - Lycée et SEP Saint-Vincent Providence

### Vélo tout terrain

- 22 Quessoy - Lycée La Ville Davy
- 56 Ploërmel - Lycée agricole la Touche

### Voile

- ◆ 56 Lorient - Lycée Dupuy de Lôme

### Sport de haut niveau

En Bretagne, certains collèges et lycées, publics et privés, accueillent des sportifs de haut niveau reconnus par l'Etat. Un label "Etablissement d'accueil sport de haut niveau" leur est accordé conjointement par le Rectorat et la Direction régionale de la jeunesse, des sports et de la cohésion sociale (DRJSCS) de Bretagne.

La liste actualisée de ces établissements est disponible sur : [www.bretagne.drjcs.gouv.fr](http://www.bretagne.drjcs.gouv.fr)

Informations sur : [www.sports.gouv.fr](http://www.sports.gouv.fr)

### SIGLES :

LP : Lycée professionnel

SEP : Section d'enseignement professionnel

- ◆ enseignement public
- enseignement privé

## LES SECTIONS LINGUISTIQUES

### Sections européennes

Les sections européennes visent à renforcer le niveau de compétence linguistique des élèves, et à leur faire acquérir une connaissance approfondie du ou des pays où est parlée la langue de la section. Une partie de l'enseignement d'une ou plusieurs disciplines non linguistiques (histoire, géographie, maths, économie...) s'effectue dans la langue de la section choisie. La formation comporte aussi l'organisation d'activités culturelles et d'échanges avec les pays concernés.

### Sections européennes de lycée général et technologique

#### Allemand

- ◆ 22 **Lamballe** - Lycée Henri Avril
- ◆ 22 **Saint-Brieuc** - Lycée Rabelais
- 22 **Saint-Brieuc** - Lycée Saint-Charles
- ◆ 29 **Brest** - Lycée de l'Harteloire
- ◆ 29 **Landerneau** - Lycée de l'Elorn
- ◆ 29 **Pont-l'Abbé** - Lycée René Laënnec
- ◆ 29 **Quimper** - Lycée Brizeux
- ◆ 35 **Rennes** - Lycée Emile Zola
- ◆ 35 **Rennes** - Lycée Jean Macé
- ◆ 35 **Rennes** - Lycée Joliot Curie
- ◆ 35 **Rennes** - Lycée René Descartes
- ◆ 35 **Vitré** - Lycée Bertrand d'Argentré
- ◆ 56 **Guer** - Lycée Brocéliande
- 56 **Hennebont** - Lycée Notre-Dame du Voëu
- 56 **Lorient** - Lycée Saint-Louis
- 56 **Sainte-Anne-d'Auray** - Lycée Sainte-Anne Saint-Louis
- ◆ 56 **Vannes** - Lycée Alain René Lesage
- ◆ 56 **Vannes** - Lycée Saint-François Xavier

#### Anglais

- 22 **Dinan** - Lycée Cordeliers - Notre-Dame de la Victoire
- ◆ 22 **Dinan** - Lycée la Fontaine des Eaux
- ◆ 22 **Guingamp** - Lycée Notre-Dame
- ◆ 22 **Lamballe** - Lycée et Henri Avril
- 22 **Lamballe** - Lycée Saint-Joseph
- ◆ 22 **Lannion** - Lycée Félix le Dantec
- 22 **Lannion** - Lycée Saint-Joseph - Bossuet
- ◆ 22 **Loudéac** - Lycée Fulgence Bienvenüe
- ◆ 22 **Paimpol** - Lycée Kerraoul
- 22 **Quintin** - Lycée Jean XXIII
- 22 **Rostrenen** - Lycée Notre-Dame de Campostal - site de Rostrenen

- ◆ 22 **Saint-Brieuc** - Lycée Chaptal
- ◆ 22 **Saint-Brieuc** - Lycée Ernest Renan
- ◆ 22 **Saint-Brieuc** - Lycée Eugène Freyssinet
- 22 **Saint-Brieuc** - Lycée polyvalent Sacré-Coeur La Salle
- ◆ 22 **Saint-Brieuc** - Lycée Rabelais
- 22 **Saint-Brieuc** - Lycée Saint-Charles
- 22 **Saint-Brieuc** - Lycée Saint-Pierre
- ◆ 29 **Brest** - Lycée Amiral Ronarc'h
- ◆ 29 **Brest** - Lycée de l'Harteloire
- ◆ 29 **Brest** - Lycée de l'Iroise
- 29 **Brest** - Lycée Estran Charles de Foucauld
- ◆ 29 **Brest** - Lycée Vauban
- 29 **Brest** - Lycée Javouhey
- ◆ 29 **Brest** - Lycée Jules Lesven
- 29 **Brest** - Lycée La Croix Rouge La Salle
- ◆ 29 **Brest** - Lycée La Pérouse - Kerichen
- 29 **Brest** - Lycée Sainte-Anne
- 29 **Carhaix-Plouguer** - Lycée Diwan
- ◆ 29 **Châteaulin** - Lycée Jean Moulin
- 29 **Concarneau** - Lycée Saint-Joseph Saint-Marc - site de Concarneau
- ◆ 29 **Douarnenez** - Lycée Jean-Marie le Bris
- ◆ 29 **Fouesnant** - Lycée agricole de Bréhoulou
- ◆ 29 **Landerneau** - Lycée Saint-Sébastien - Les 2 Rives
- ◆ 29 **Landivisiau** - Lycée du Léon
- ◆ 29 **Landivisiau** - Lycée Saint-Esprit
- 29 **Lesneven** - Lycée Saint-François Notre-Dame
- ◆ 29 **Morlaix** - Lycée de Suscinio
- 29 **Morlaix** - Lycée Notre-Dame du Mur - Le Porsmeur
- ◆ 29 **Morlaix** - Lycée Tristan Corbière
- ◆ 29 **Quimper** - Lycée Brizeux
- 29 **Quimper** - Lycée le Likès
- ◆ 29 **Quimper** - Lycée technologique Jean Chaptal
- ◆ 29 **Quimperlé** - Lycée général et polyvalent Notre-Dame de Kerbertrand
- ◆ 29 **Quimperlé** - Lycée Kerneuzec
- 29 **Saint-Pol-de-Léon** - Lycée ND du Kreisker
- ◆ 35 **Bain-de-Bretagne** - Lycée Jean Brito
- 35 **Bruz** - Lycée Saint-Joseph
- 35 **Cesson-Sévigné** - Lycée Frédéric Ozanam
- ◆ 35 **Cesson-Sévigné** - Lycée Sévigné
- ◆ 35 **Dinard** - Lycée technologique hôtelier Yvon Bourges
- 35 **Dol-de-Bretagne** - Lycée Saint-Magloire
- ◆ 35 **Fougères** - Lycée Jean Guéhenno
- 35 **Fougères** - Lycée polyvalent J-B Le Taillandier - site Notre-Dame des Marais
- ◆ 35 **Le Rheu** - Lycée Théodore Monod
- ◆ 35 **Montfort-sur-Meu** - Lycée René Cassin
- ◆ 35 **Redon** - Lycée Beaumont
- 35 **Redon** - Lycée Marcel Callo
- 35 **Redon** - Lycée Saint-Sauveur
- 35 **Rennes** - Lycée Assomption
- ◆ 35 **Rennes** - Lycée Bréquigny
- ◆ 35 **Rennes** - Lycée Chateaubriand
- 35 **Rennes** - Lycée de La Salle
- ◆ 35 **Rennes** - Lycée Emile Zola
- 35 **Rennes** - Lycée Jeanne d'Arc
- ◆ 35 **Rennes** - Lycée Pierre Mendés France
- 35 **Rennes** - Lycée Saint-Vincent Providence

- ◆ 35 **Rennes** - Lycée Jean Macé
- ◆ 35 **Rennes** - Lycée Joliot Curie
- ◆ 35 **Rennes** - Lycée Coëtlogon
- ◆ 35 **Rennes** - Lycée René Descartes
- 35 **Rennes** - Lycée Saint-Martin - quartier Sainte-Anne
- 35 **Rennes** - Lycée Saint-Martin - quartier Sainte-Geneviève
- ◆ 35 **Rennes** - Lycée Victor et Héléne Basch
- 35 **Retiers** - Lycée J-M de la Mennais - annexe Assomption
- 35 **Saint-Grégoire** - Lycée Jean-Paul II
- ◆ 35 **Saint-Malo** - Lycée Maupertuis
- 35 **Saint-Malo** - Lycée polyvalent Institution Saint-Malo La Providence
- ◆ 35 **Saint-Malo** - Lycée polyvalent Jacques Cartier
- ◆ 35 **Vitré** - Lycée Bertrand d'Argentré
- ◆ 35 **Vitré** - Lycée Jeanne d'Arc
- 56 **Auray** - Lycée agricole Kerplouz La Salle
- ◆ 56 **Guer** - Lycée Brocéliande
- 56 **Hennebont** - Lycée Notre-Dame du Voëu
- ◆ 56 **Hennebont** - Lycée Victor Hugo
- ◆ 56 **Lanester** - Lycée Jean Macé
- ◆ 56 **Lorient** - Lycée Dupuy de Lôme
- 56 **Lorient** - Lycée Saint-Louis
- 56 **Ploërmel** - Lycée agricole la Touche
- 56 **Ploërmel** - Lycée La Mennais
- 56 **Pontivy** - Lycée Jeanne d'Arc Saint-Ivy
- ◆ 56 **Pontivy** - Lycée Joseph Loh
- 56 **Sainte-Anne-d'Auray** - Lycée Sainte-Anne Saint-Louis
- ◆ 56 **Vannes** - Lycée Alain René Lesage
- ◆ 56 **Vannes** - Lycée Charles de Gaulle
- 56 **Vannes** - Lycée Notre-Dame le Ménimur
- 56 **Vannes** - Lycée polyvalent Saint-Joseph Lasalle
- 56 **Vannes** - Lycée Saint-Paul

#### Espagnol

- ◆ 22 **Lamballe** - Lycée Henri Avril
- ◆ 22 **Rostrenen** - Lycée Notre-Dame de Campostal - site de Rostrenen
- 22 **Saint-Brieuc** - Lycée polyvalent Sacré-Coeur La Salle
- ◆ 22 **Saint-Brieuc** - Lycée Rabelais
- 22 **Saint-Brieuc** - Lycée Saint-Charles
- ◆ 29 **Brest** - Lycée Amiral Ronarc'h
- 29 **Brest** - Lycée La Croix Rouge La Salle
- ◆ 29 **Brest** - Lycée polyvalent Dupuy de Lôme
- ◆ 29 **Châteaulin** - Lycée Jean Moulin
- 29 **Châteaulin** - Lycée Saint-Louis
- ◆ 29 **Landerneau** - Lycée de l'Elorn
- ◆ 29 **Pont-l'Abbé** - Lycée René Laënnec
- ◆ 29 **Quimper** - Lycée de Cornouaille
- 29 **Quimper** - Lycée Sainte-Thérèse
- ◆ 35 **Bain-de-Bretagne** - Lycée Jean Brito
- ◆ 35 **Combourg** - Lycée FR. de Chateaubriand
- ◆ 35 **Fougères** - Lycée Jean Guéhenno
- ◆ 35 **Rennes** - Lycée Emile Zola
- ◆ 35 **Rennes** - Lycée Jeanne d'Arc
- ◆ 35 **Rennes** - Lycée Joliot Curie
- ◆ 35 **Rennes** - Lycée René Descartes
- ◆ 35 **Saint-Malo** - Lycée polyvalent Jacques Cartier
- ◆ 35 **Vitré** - Lycée Bertrand d'Argentré

## ! Admission

Certaines classes de 2<sup>de</sup> ont des procédures de recrutement particulières. Elles sont repérées par un ! dans les pages ci-après.

> Interrogez votre professeur principal et/ou un psychologue de l'Education nationale.

- ◆ 56 **Lorient** - Lycée polyvalent Jean Baptiste Colbert
- 56 **Lorient** - Lycée Saint-Louis
- ◆ 56 **Questembert** - Lycée polyvalent Marcelin Berthelot
- 56 **Sainte-Anne-d'Auray** - Lycée Sainte-Anne Saint-Louis
- ◆ 56 **Vannes** - Lycée Alain René Lesage

#### Italien

- ◆ 29 **Brest** - Lycée de l'Harteloire
- ◆ 35 **Rennes** - Lycée Jean Macé

### Sections européennes de lycée professionnel

#### Anglais

- ◆ 22 **Dinan** - LP la Fontaine des Eaux
- ◆ 22 **Lamballe** - Lycée et SEP Henri Avril
- 22 **Lannion** - LP Saint-Joseph - Bossuet
- 22 **Ploubazlanec** - LP Kersa la Salle
- 22 **Saint-Brieuc** - Lycée polyvalent Sacré-Coeur La Salle
- ◆ 22 **Saint-Brieuc** - LP Jean Moulin avec section d'enseignement agricole
- ◆ 22 **Saint-Quay-Portrieux** - LP hôtelier la Closerie
- 29 **Brest** - Lycée et SEP Estran Fénelon
- 29 **Brest** - LP la Croix Rouge La Salle
- ◆ 29 **Concarneau** - Lycée polyvalent Pierre Guéguin
- 29 **Landerneau** - Lycée et SEP Saint-Joseph
- ◆ 29 **Morlaix** - LP Tristan Corbière
- ◆ 29 **Quimper** - LP Jean Chaptal
- 29 **Quimper** - LP le Likès
- ◆ 29 **Quimperlé** - LP Roz Glas
- 29 **Saint-Pol-de-Léon** - LP ND du Kreisker
- 35 **La Guerche-de-Bretagne** - LP hôtelier Sainte-Thérèse
- 35 **Montauban-de-Bretagne** - Lycée agricole Saint-Nicolas La Providence
- 35 **Redon** - ISSAT
- ◆ 35 **Redon** - LP Beaumont
- 35 **Rennes** - Lycée de La Salle
- ◆ 35 **Rennes** - LP Charles Tillon
- ◆ 35 **Rennes** - LP Jean Jaurès
- ◆ 35 **Saint-Malo** - LP Maupertuis
- 35 **Saint-Méen-le-Grand** - LP Notre-Dame
- ◆ 35 **Tinténiac** - LP Bel Air
- 56 **Gourin** - Lycée Saint-Yves
- 56 **Lorient** - Lycée et SEP Saint-Joseph La Salle
- 56 **Malestroit** - Lycée Jean Queindec
- 56 **Ploërmel** - Lycée agricole la Touche
- 56 **Vannes** - Lycée et SEP Notre-Dame le Ménimur
- 56 **Vannes** - Lycée polyvalent Saint-Joseph Lasalle
- ◆ 56 **Vannes** - LP Jean Guéhenno

#### Espagnol

- ◆ 22 **Guingamp** - LP Jules Verne
- 22 **Saint-Brieuc** - Lycée polyvalent Sacré-Coeur La Salle
- 29 **Brest** - LP la Croix Rouge La Salle
- ◆ 56 **Lorient** - LP Marie le Franc
- ◆ 56 **Vannes** - LP Jean Guéhenno

## Sections internationales

On y prépare un bac général avec une option internationale. Certains cours sont dispensés en langue étrangère. Les élèves ont un enseignement supplémentaire de littérature et culture étrangère.

### Américain

- 35 Rennes - Lycée et SEP Saint-Vincent Providence
- ◆ 56 Vannes - Lycée Alain René Lesage ! (voir ci-contre)

### Anglais

- 29 Brest - Lycée Sainte-Anne
- ◆ 35 Rennes - Lycée Victor et Hélène Basch ! (voir ci-contre)

### Chinois

- ◆ 35 Rennes - Lycée Emile Zola

### Espagnol

- ◆ 29 Brest - Lycée Amiral Ronarc'h ! (voir ci-contre)

## Sections régionales

### Breton

- ◆ 22 Lannion - Lycée Félix le Dantec
- ◆ 29 Brest - Lycée de l'Iroise
- ◆ 29 Landerneau - Lycée et SEP de l'Elorn
- 29 Lesneven - Lycée Saint-François Notre-Dame
- ◆ 29 Quimper - Lycée Brizeux
- ◆ 35 Rennes - Lycée Jean Macé
- ◆ 56 Lanester - Lycée et SEP Jean Macé
- 56 Vannes - Lycée Saint-François Xavier

### ABIBAC

La filière résulte d'un accord bilatéral conclu entre la France et l'Allemagne. On y dispense une formation approfondie en allemand qui permet d'obtenir simultanément le bac français et la Allgemeine Hochschulreife.

- ◆ 35 Rennes - Lycée Chateaubriand ! (voir ci-contre)
- ◆ 56 Lanester - Lycée et SEP Jean Macé ! (voir ci-contre)

### BACHIBAC

Sur le modèle de l'Abibac, la filière résulte d'un accord entre la France et l'Espagne. On y dispense une formation approfondie en espagnol qui permet d'obtenir simultanément le bac français et le diplôme de Bachiller.

- ◆ 35 Rennes - Lycée René Descartes ! (voir ci-contre)

### ESABAC

Sur le modèle de l'Abibac et du Bachibac, il s'agit d'un accord entre la France et l'Italie qui permet d'obtenir le bac français et le diplôme italien Esame di Stato.

- ◆ 29 Brest - Lycée de l'Harteloire ! (voir ci-contre)
- ◆ 35 Rennes - Lycée Jean Macé ! (voir ci-contre)



### Chant choral

A Ste Anne d'Auray, le lycée Ste Anne St Louis propose aux lycéens des séries générale, technologiques et professionnelles de participer à un chœur lycéen. Le programme de formation est élaboré en étroite partenariat avec l'Académie de Musique et d'Arts sacrés.

- 56 Sainte-Anne-d'Auray - Lycée Sainte Anne Saint Louis

## LES UNITÉS LOCALISÉES POUR L'INCLUSION SCOLAIRE (ULIS)

Les élèves en situation de handicap peuvent être scolarisés, en fonction de leurs besoins, avec l'appui d'une Ulis (unité localisée pour l'inclusion scolaire) en lycée général et technologique, ou professionnel. Encadrés par un enseignant spécialisé, ils reçoivent un enseignement adapté qui met en œuvre les objectifs prévus par le projet personnalisé de scolarisation. Les élèves sont inscrits dans leur classe de référence.

### Troubles de la fonction auditive

- 29 Brest - LP la Croix Rouge La Salle
- ◆ 35 Rennes - LP et SGT Coëtlogon

### Troubles des fonctions cognitives ou mentales

- ◆ 22 Dinan - LP la Fontaine des Eaux
- ◆ 22 Guingamp - LP Jules Verne
- ◆ 22 Lamballe - Lycée et SEP Henri Avril
- ◆ 22 Paimpol - Lycée et SEP Kerraoul
- 22 Saint-Brieuc - Lycée polyvalent Sacré-Coeur La Salle
- ◆ 22 Saint-Brieuc - LP Jean Moulin avec section d'enseignement agricole
- 22 Saint-Brieuc - LP Marie Balavenne
- 29 Brest - Lycée et SEP Estran Fénélon
- ◆ 29 Brest - Lycée polyvalent Dupuy de Lôme
- 29 Brest - LP la Croix Rouge La Salle
- ◆ 29 Brest - SEP Vauban - site de Lanroze
- ◆ 29 Carhaix-Plouguer - Lycée polyvalent Paul Sérusier
- 29 Morlaix - LP Notre Dame du Mur-le Porsmeur

- ◆ 29 Pont-l'Abbé - LP Laënnec
- 29 Pont-l'Abbé - LP Saint-Gabriel
- 29 Pont-l'Abbé - Lycée Saint-Gabriel
- ◆ 29 Quimper - LP Jean Chaptal
- 35 Fougères - Lycée polyvalent J-B Le Taillandier - site Saint Joseph
- ◆ 35 Fougères - LP Jean Guéhenno
- 35 La Guerche-de-Bretagne - LP hôtelier Sainte Thérèse
- ◆ 35 Redon - LP Beaumont
- ◆ 35 Rennes - Lycée et SEP Pierre Mendès France
- 35 Rennes - Lycée et SEP Saint-Vincent la Providence
- ◆ 35 Rennes - LP Louis Guilloux
- ◆ 35 Saint-Malo - Lycée polyvalent Jacques Cartier
- 56 Auray - Lycée agricole Kerplouz La Salle
- 56 Kervignac - Lycée d'enseignement agricole privé Ker Anna
- ◆ 56 Locminé - LP Louis Armand
- ◆ 56 Lorient - LP Marie le Franc
- ◆ 56 Ploemeur - Établissement régional d'enseignement adapté les Pins

- 56 Ploërmel - Lycée et SEP La Mennais
- 56 Pontivy - Lycée et SEP Jeanne d'Arc Saint-Ivy
- 56 Vannes - Lycée polyvalent Saint-Joseph Lasalle
- ◆ 56 Vannes - LP Jean Guéhenno
- 56 Vannes - Lycée Saint-Paul

### Troubles spécifiques du langage et des apprentissages

- ◆ 22 Dinan - LP la Fontaine des Eaux
- ◆ 22 Guingamp - LP Jules Verne
- ◆ 22 Paimpol - Lycée et SEP Kerraoul
- 22 Saint-Brieuc - Lycée polyvalent Sacré-Coeur La Salle
- ◆ 22 Saint-Brieuc - LP Jean Moulin avec section d'enseignement agricole
- 29 Brest - Lycée et SEP Estran Fénélon
- ◆ 29 Brest - Lycée polyvalent Dupuy de Lôme
- 29 Brest - LP la Croix Rouge La Salle
- ◆ 29 Brest - SEP Vauban - site de Lanroze
- 29 Carhaix-Plouguer - Lycée polyvalent Paul Sérusier
- 29 Morlaix - LP Notre Dame du Mur-le Porsmeur
- 29 Pont-l'Abbé - LP Saint-Gabriel
- 29 Pont-l'Abbé - Lycée Saint-Gabriel
- ◆ 29 Quimper - LP Jean Chaptal
- 35 Fougères - Lycée polyvalent J-B Le Taillandier - site Saint Joseph
- ◆ 35 Redon - LP Beaumont
- ◆ 35 Rennes - Lycée et SEP Pierre Mendès France
- 35 Rennes - Lycée et SEP Saint-Vincent la Providence
- ◆ 35 Rennes - LP Louis Guilloux
- ◆ 35 Saint-Malo - Lycée polyvalent Jacques Cartier
- 56 Auray - Lycée agricole Kerplouz La Salle
- 56 Kervignac - Lycée d'enseignement agricole privé Ker Anna
- ◆ 56 Lorient - LP Marie le Franc
- 56 Ploërmel - Lycée et SEP La Mennais
- 56 Vannes - Lycée polyvalent Saint-Joseph Lasalle
- ◆ 56 Vannes - LP Jean Guéhenno
- 56 Vannes - Lycée Saint-Paul

## LES UNITÉS PÉDAGOGIQUES POUR ÉLÈVES ALLOPHONES ARRIVANTS (UPE2A)

- ◆ 35 Rennes - Lycée et SEP Pierre Mendès France

# LES ADRESSES UTILES

## LES CENTRES D'INFORMATION ET D'ORIENTATION (CIO)

Ouverts à tous, les CIO accueillent les jeunes, scolaires ou non, et les adultes en demande de conseil en orientation.

Les psychologues de l'Education Nationale, spécialistes du conseil en orientation, reçoivent au CIO ou en établissement scolaire public (collèges, lycées, lycées professionnels, universités) pour des entretiens, des bilans et des interventions collectives.

Service public et gratuit.

### 22 Côtes-d'Armor

**Dinan** 22100  
2 rue du 18 Juin 1940  
Tél. 02 96 39 07 16

**Guingamp** 22200  
Centre Administratif  
du Champ au Roy  
3 rue Auguste Pavie  
Tél. 02 96 43 82 04

**Lannion** 22300  
Espace Sainte Anne  
2 bis rue de Kerampont  
Tél. 02 96 46 76 50

**Loudéac** 22600  
Accueil possible,  
s'adresser au CIO de Pontivy

**Saint-Brieuc** 22000  
36 rue Henri Wallon  
Tél. 02 96 62 21 60

### 29 Finistère

**Brest** 29200  
Espace Athéna-Immeuble Artémis  
Rue Hubertine Auclert  
Zone de Kergonan-Nord  
Tél. 02 98 44 31 74

**Carhaix** 29270  
Maison des services publics  
Place de la Tour d'Auvergne  
Tél. 02 98 93 01 02

**Châteaulin** 29150  
Accueil possible,  
s'adresser à la Maison de l'emploi  
Tél. 02 98 16 14 20

**Concarneau** 29900  
Accueil possible,  
s'adresser au CIO de Quimper

**Morlaix** 29671 Cedex  
9 Avenue de la République, BP 57126  
Tél. 02 98 88 16 85

**Quimper** 29000  
72 boulevard de Creac'h Gwen, Bât. D  
Tél. 02 98 55 28 61

**Quimperlé** 29300  
Accueil possible,  
s'adresser au CIO de Lorient

### 35 Ille-et-Vilaine

**Fougères** 35300  
9 Rue des Frères Déveria - « Les ateliers »  
Tél. 02 90 80 50 05

**Redon** 35600  
4 bis rue Joseph Lamour de Caslou  
Tél. 02 99 71 15 10

**Rennes** 35000  
1 Quai Dujardin  
Tél. 02 99 25 18 30

**Saint-Malo** 35400  
Résidence Les Marines de Chasles  
26 Quai du Val  
Tél. 02 99 56 04 43

**Vitré** 35500  
Maison de l'emploi  
9 place du Champ de foire  
Tél. 02 99 75 02 85

### 56 Morbihan

**Auray** 56400  
Accueil possible,  
s'adresser au CIO de Vannes

**Hennebont** 56700  
Accueil possible,  
s'adresser au CIO de Lorient

**Lorient** 56100  
1 avenue Jean Jaurès  
Tél. 02 97 21 02 95

**Ploërmel** 56804 Cedex  
Passage des Carmes, BP 109  
Tél. 02 97 74 03 40

**Pontivy** 56303  
127 rue Nationale, BP 82  
Tél. 02 97 25 06 52

**Vannes** 56000 Cedex  
13 avenue Saint Symphorien  
Tél. 02 97 01 50 90

**onisep.fr**  
Des infos pour préparer ses choix d'orientation

En ligne, des guides d'information pour l'orientation

L'École expliquée aux parents

PRÈS DE CHEZ VOUS  
Des informations de proximité, spécifiques à chaque académie, à chaque région

onisep TOUTE L'INFO SUR LES MÉTIERS ET LES FORMATIONS

Publicité

**Portes ouvertes 2019**  
Samedi 2 et dimanche 3 février  
Vendredi 29 mars

**LYCÉE Pommerit**  
BRETAGNE *Passions et Réussites*

4e-3e    Seconde Générale    Bac S  
Bac STAV    Bac pro élevage du cheval  
Bac pro agro-équipement  
Bac pro agriculture    Bac pro canin-félin

\* **UFA apprentissage** : Cap Jardinier-Paysagiste  
Cap Métiers de l'Agriculture  
Bac pro agriculture, BTS GPN

\* **Campus étudiant** : BTS STA, BTS ACSE  
Licence Pro MEA

Une vie scolaire riche et variée : études surveillées, internats, animation socio-culturelle, association sportive aux nombreux titres Nationaux (futsal, athlétisme, rugby...)

Pratique : cars hebdomadaires sur la Bretagne & liaison gare TGV. Établissement privé sous contrat avec l'État.

22450 Pommerit-Jaudy Tél. 02 96 91 35 63  
**www.lycee.pommerit.fr**

Nos apprentis  
vont vous étonner

## Je choisis mon parcours au CFA de l'Éducation nationale

DANS LES LYCÉES PUBLICS DE L'ACADÉMIE DE RENNES

### Après la 3<sup>ème</sup>

#### CERTIFICAT D'APTITUDE PROFESSIONNELLE

Constructeur bois  
Maçon  
Maintenance de bâtiments de collectivités  
Serrurier-Métallier

#### BAC PROFESSIONNEL

Gestion administration  
Réalisation de produits imprimés et plurimédia :  
**option A** : productions graphiques  
**option B** : productions imprimées  
Systèmes numériques :  
**option C** : réseaux informatiques & syst. communicants  
Technicien constructeur bois  
Technicien menuisier agenceur

☎ 02 99 84 57 66  
✉ cfaen@ac-rennes.fr  
🌐 www.ac-rennes.fr/cfaen  
📌 www.facebook.com/cfaen.bretagne

### Après un CAP

#### BAC PROFESSIONNEL

Gestion administration  
Réalisation de produits imprimés et plurimédia :  
**option A** : productions graphiques  
**option B** : productions imprimées  
Systèmes numériques :  
**option C** : réseaux informatiques & syst. communicants  
Technicien constructeur bois  
Technicien menuisier agenceur

#### BREVET DES METIERS D'ART

Volumes : staff et matériaux associés

#### BREVET PROFESSIONNEL

Agent technique de prévention et sécurité  
Carrelage mosaïque  
Esthétique / Cosmétique / Parfumerie  
Peintre applicateur de revêtements

#### MENTION COMPLEMENTAIRE

Pâtisserie, glacerie, chocolaterie, confiserie spécialisées

### Après le BAC

#### BREVET PROFESSIONNEL

Préparateur en pharmacie

#### MENTION COMPLEMENTAIRE

Mécatronique navale  
Technicien en énergies renouvelables  
**option B** : énergie thermique

#### BTS

Bâtiment  
Biotechnologies  
Développement et réalisations bois  
Fluides, énergies, domotique :  
**option A** : génie climatique et fluide  
**option B** : froid et conditionnement d'air  
Maintenance des systèmes énergétiques et fluidiques  
Métiers de la mode – chaussure et maroquinerie  
Métiers du géomètre-topographe et de la modélisation numérique  
Professions immobilières  
Systèmes constructifs bois et habitat  
Systèmes numériques :  
**option B** : électronique et communications  
Techniques et services en matériels agricoles



**CFA Montfort-sur-Meu**

**FORMATIONS PAR ALTERNANCE**

**BAC PRO ÉLEVAGE**  
BOVIN, ÉQUIN, PORCIN

**BTS ACSE - ANALYSE, CONDUITE, STRATÉGIE D'EXPLOITATION AGRICOLE**  
(6.2 ans) - STAGE À L'ÉTRANGER DE 4 À 6 MOIS

**BTS TECHNICO-COMMERCIAL AGROFOURNITURES**  
FORMATION RÉMUNÉRÉE EN 1 AN - Pro Bac + 2

**CF ETA - CONDUCTEUR DE TRAVAUX EN ETA**  
FORMATION RÉMUNÉRÉE DE 18 MOIS  
Niveau 3 - Bac + 2

**LICENCE PRO AGRO-EQUIPEMENT**  
FORMATION RÉMUNÉRÉE

**PORTES OUVERTES 2019**

SAMEDI 26 JANVIER 9h - 17h  
VENDREDI 26 AVRIL 17h - 20h

SAMEDI 9 MARS 9h - 17h  
SAMEDI 27 AVRIL 9h - 12h

**MONTFORT-SUR-MEU**  
09840 - BP 64262 - 35740 MONTFORT-SUR-MEU  
02 99 08 02 33 - cfa.montfortsurmeu@ac-rennes.fr  
www.cfa-montfort.fr

**OUVERTURE SUR LE MONDE**  
STAGES À L'ÉTRANGER  
BOURSES + POSSIBILITÉ D'ENLÈVEMENT LOGEMENT

INTERNET

Logo Région Bretagne, Ile de France, etc.



**Lycée Marie - Balavenne**

Réussir S'épanouir Grandir

**Métiers de la Santé et du Social**

3<sup>ème</sup> PEP  
Préparatoire à l'Enseignement Professionnel

Bac Professionnel SPVL  
Services de Proximité et Vie Locale

CAP ATMFC  
Assistant Technique en Milieu Familial et Collectif

Bac Professionnel ASSP  
Accompagnement, Soins et Services à la Personne  
Option «Domicile et Structure»

ULIS PRO

CAP AEPE  
Petite Enfance

**www.balavenne.com**

ST-BRIEUC - 47 Bd Laënnec - 02 96 94 31 11



SAINT-MALO

FOUGÈRES

BRUZ

## *Choisis un métier qui te ressemble !*

- Formations en alternance et en initial
- 8 alternants sur 10 signent un contrat à l'issue de leur formation
- Stages à l'étranger dans le cadre d'Erasmus +

### + DE 100 FORMATIONS DU CAP AU BAC +4

ALIMENTATION / AUDIOPROTHÈSE / BANQUE - ASSURANCE / COMMERCE - VENTE - MANAGEMENT /  
COMPTABILITÉ - GESTION - ASSISTANAT / CONSTRUCTION - AMÉNAGEMENT / FLEURISTERIE / HORLOGERIE /  
HÔTELLERIE - RESTAURATION / IMMOBILIER / INDUSTRIE / MAINTENANCE DES VÉHICULES ET DES MATÉRIELS /  
MARKETING WEB / NUMÉRIQUE / OPTIQUE LUNETTERIE / SPA

[www.fac-metiers.fr](http://www.fac-metiers.fr)



@facdesmetiers



CCI ILLE-ET-VILAINE



“ Je choisis l’alternance dans l’industrie ”  
**#JeFabriqueMonAvenir**

**UIMM**

PÔLE FORMATION  
Bretagne

LA FABRIQUE  
DE L'AVENIR

## BAC PRO - MC - BTS - DUT Licence - Ingénieur

- Électrotechnique • Chaudronnerie
- Outillage • Productique/Mécanique
- Traitement des Matériaux
- Construction navale • Maintenance
- Informatique, réseaux & cyber
- Usinage
- Construction Métallique
- Énergies Renouvelables

**PORTES  
OUVERTES**

Samedi 9 février  
9h-17h

Samedi 23 mars  
9h-17h

*Nos formations par alternance sont gratuites et rémunérées.  
Intégration en 1, 2 ou 3 ans selon votre niveau d'études.  
Accessibles dès la fin de la 3<sup>e</sup> pour le Bac Pro.*

Retrouvez-nous sur [www.formation-industrie.bzh](http://www.formation-industrie.bzh)

6 centres en Bretagne : **BREST • LORIENT • REDON • RENNES • ST-BRIEUC • VITRÉ**

CFA  
**promotrans**

ENSEIGNEMENTS DU BAC AU BAC+5 EN TRANSPORT & LOGISTIQUE EN ALTERNANCE

**JOURNÉES PORTES OUVERTES**  
Samedis 12 janvier, 02 février et 16 mars 2019

**BAC Professionnel Logistique**

Contactez nous : [nrobert@promotrans.fr](mailto:nrobert@promotrans.fr)

Possibilité de poursuite d'études en BTS Transport et Prestations Logistiques

Groupe Promotrans  
Campus de Ker Lann -  
Rue Urbain Leverrier - 35170 BRUZ  
T. 02 99 52 55 34 - [campus-rennes@promotrans.fr](mailto:campus-rennes@promotrans.fr)

Groupe  
**promotrans**

# BIENTÔT PRO...

## BIEN DANS SA PEAU !



### Après la 3<sup>ème</sup> 15 filières par alternance

- Commerce - vente
- Agriculture / Élevage
  - Horticulture
- Agroéquipement - Maintenance des matériels
  - Forêt
- Maintenance des Bâtiments
  - Service aux personnes
- Aménagement paysager
  - Animalerie
  - Métiers de la piscine
  - Métiers du cheval
- Hôtellerie - Restauration
- Élevage canin et félin
  - Animalerie
  - Logistique



**Portes  
Ouvertes**  
26 janvier 2019  
9 mars 2019

Réussissez  
votre intégration  
professionnelle en préparant  
un diplôme :  
CAP, BAC Pro

Les MFR de Bretagne s'appuient sur le dynamisme de leur réseau pour adapter leur offre de formations aux besoins du territoire, et sur un maillage de 7 000 partenaires professionnels qui accueillent les jeunes post-CAP dans les meilleures conditions.



**MFR**

CENTRE DE  
FORMATION

DE BRETAGNE ◆

Plus d'infos : [www.mfr.bzh](http://www.mfr.bzh)

**02 23 25 08 08**



# Donne du sens à ton orientation !



Agriculture, cheval, élevage  
et soins des animaux.



Horticulture et  
productions légumières.



Alimentation, biotechnologies  
et laboratoire.



Environnement,  
paysage et forêt.



Services à la personne,  
animation des territoires.



Mécanique,  
machinisme.



Formation générale et  
technologique.



Vente, commerce  
et conseil.



4<sup>ème</sup> et 3<sup>ème</sup>

RETROUVE  
LE SITE WEB  
**CNEAP BRETAGNE**  
SUR TON MOBILE  
GRACE A CE  
FLASCHCODE



Le réseau des établissements agricoles privés

Retrouve toutes les infos sur  
[www.cneapbretagne.fr](http://www.cneapbretagne.fr)

# Enseignement agricole public de Bretagne



## Des Campus pour ... des formations, des métiers.



Gratuité de la formation  
Accompagnement personnalisé des apprenants  
Des exploitations support de formation  
Mobilité internationale



[www.eap.bzh](http://www.eap.bzh)

